K III.

25. PŘIJĎ, DUCHU UTĚŠITELI

H: G. du Boullay

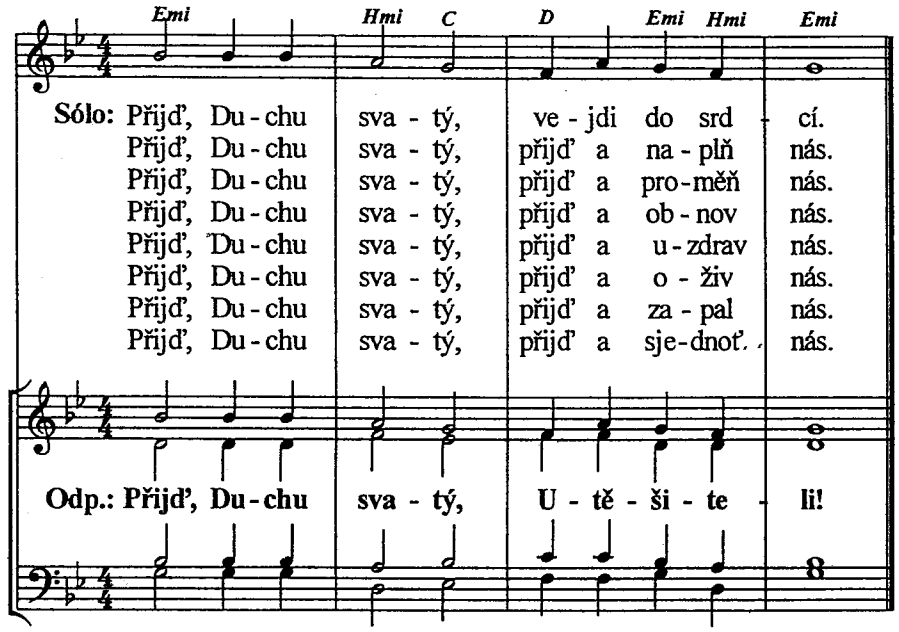

START
REF

© 1996 komunita EMMANUEL, Lidická 6, Brno. Všechna práva vyhrazena.

Mzíti do vlasů...

1

27. PŘIJĎ, PŘIJĎ DO SRDCÍ

H: Session Liturgie du Paray-le-Monial

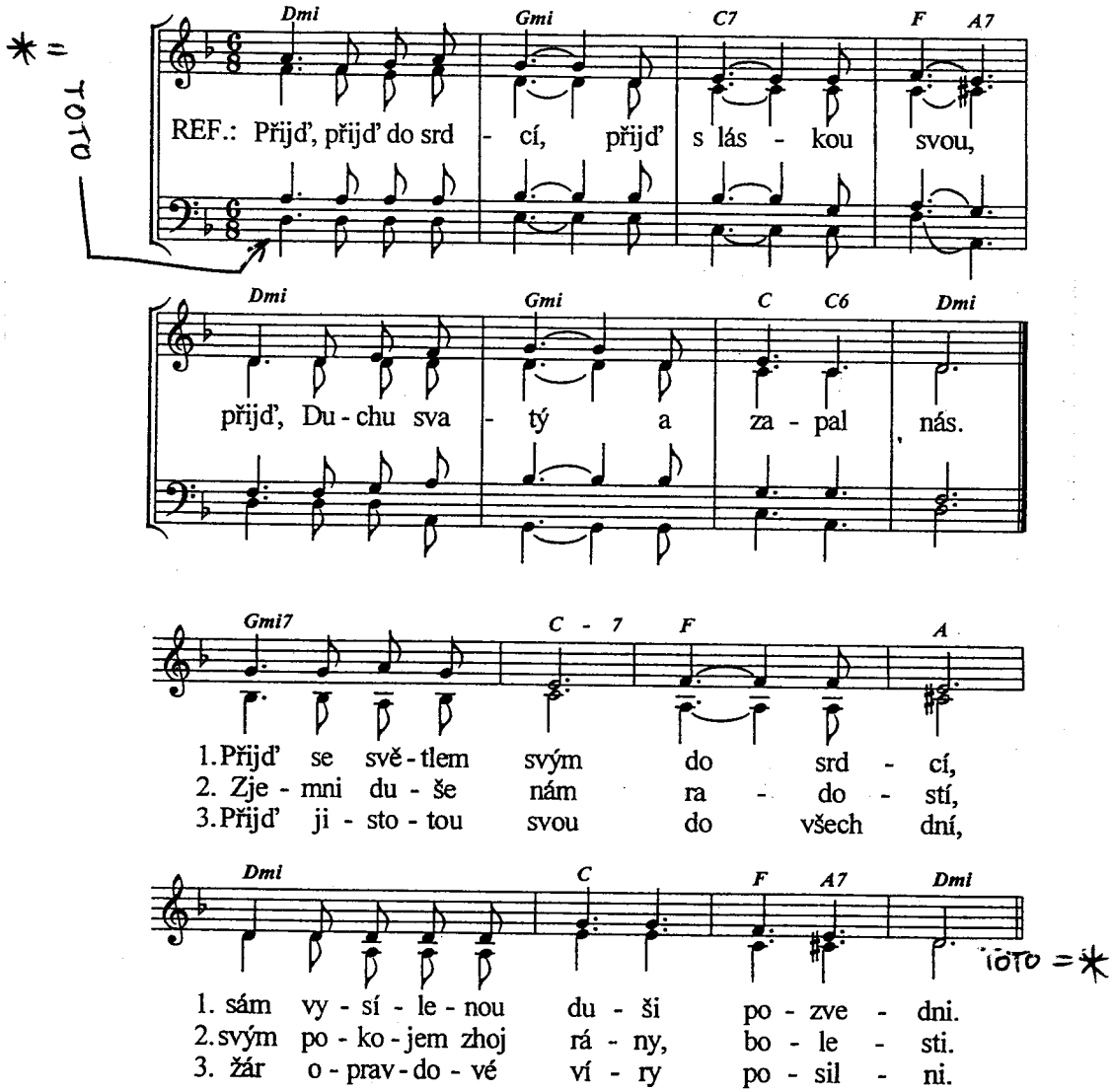

© 1996 komunita EMMANUEL, Lidická 6, Brno. Všechna práva vyhrazena.

24. PŘIJĎ, DUCHU STVOŘITELI

H: E. Faugeron

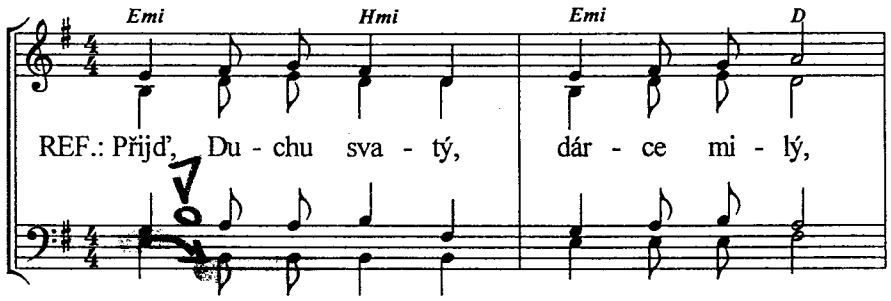

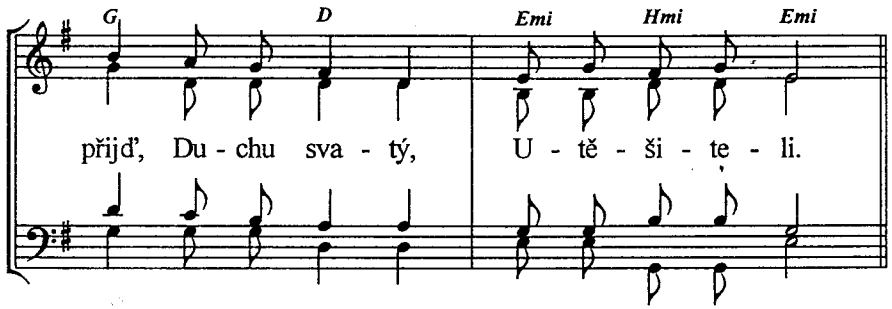

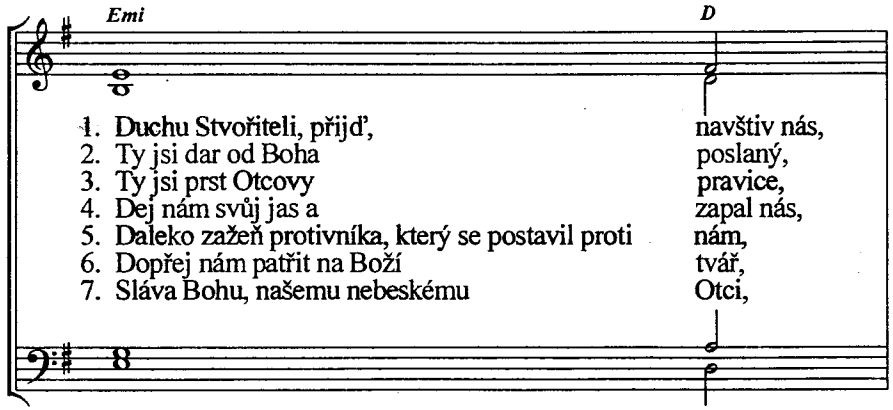

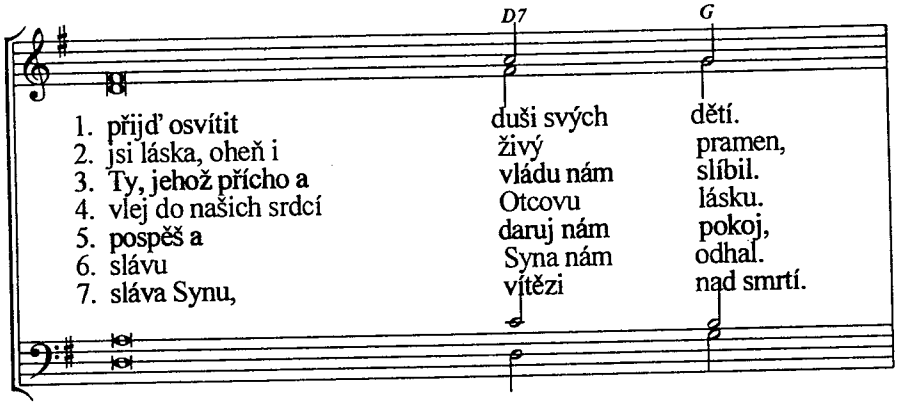

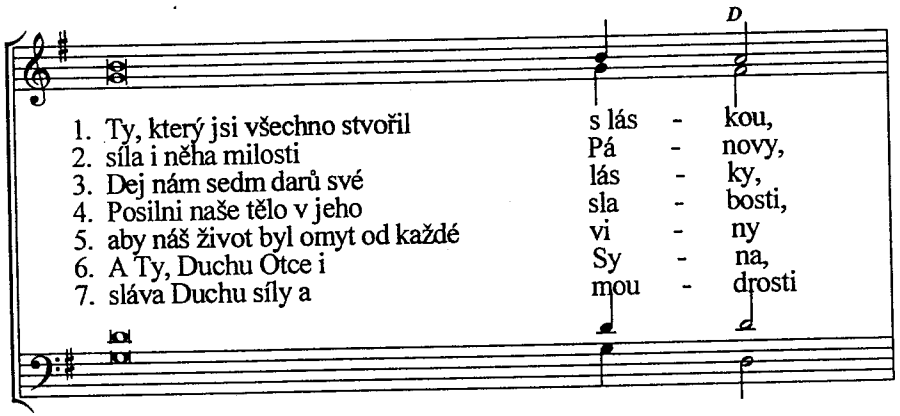

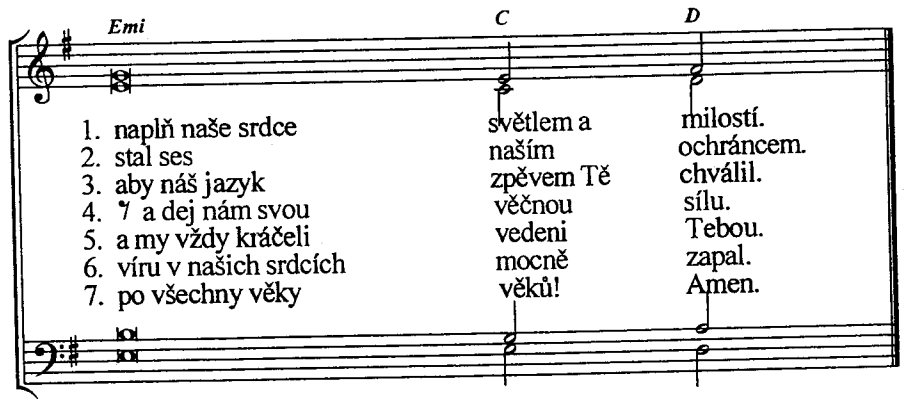

© komunita EMMANUEL, Lidická 6, Brno. Všechna práva vyhrazena.

5. ALELUJA, TOBĚ SLÁVA

H: B. Pouzoullic

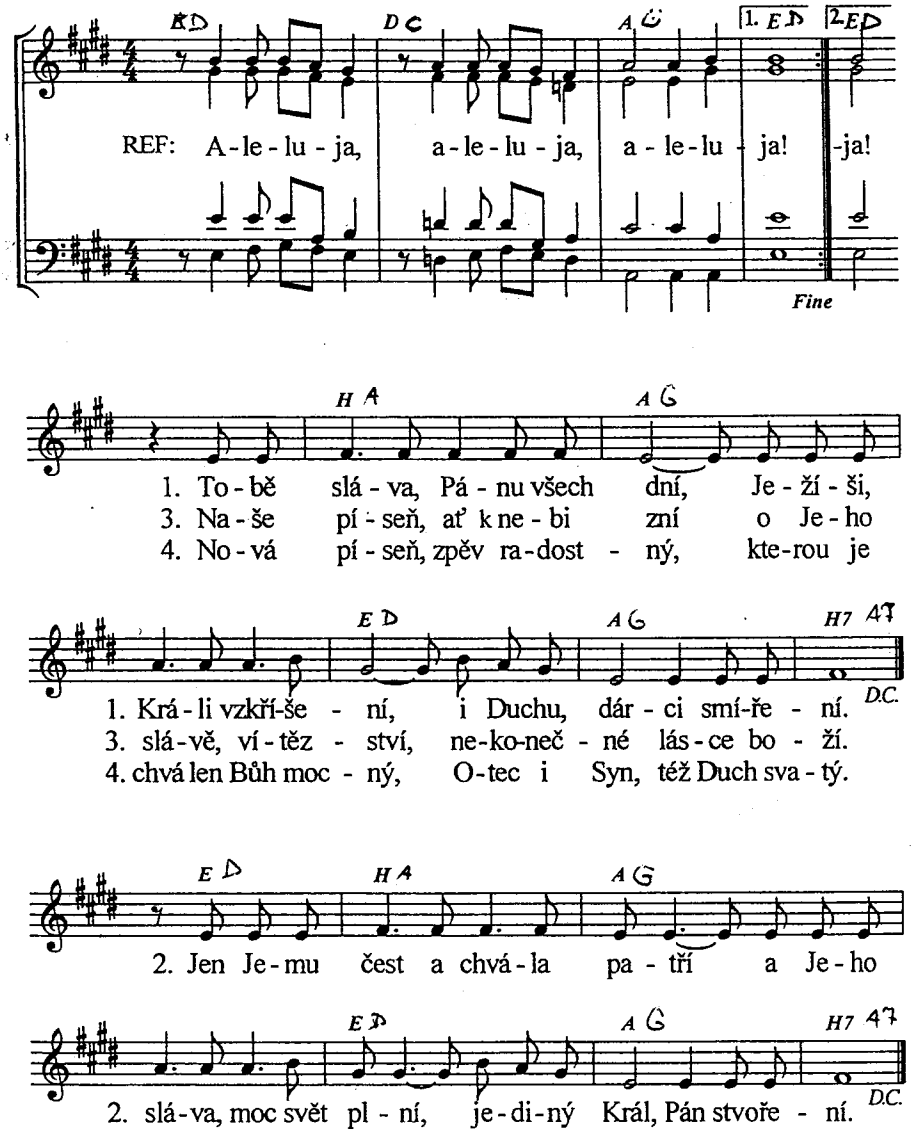

© 1996 komunita EMMANUEL, Lidická 6, Brno. Všechna práva vyhrazena.

30. SLÁVA TOBĚ

H: R. Magnabosco

2

SATB ↑ 4(=1)

HALT?

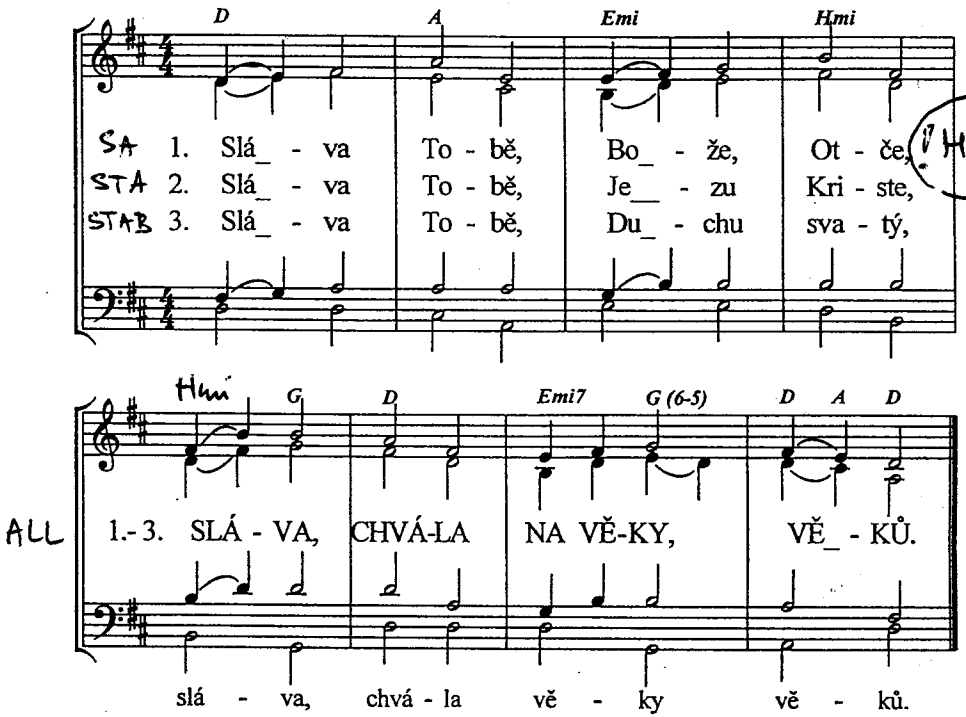

© 1996 komunita EMMANUEL, Lidická 6, Brno. Všechna práva vyhrazena.

3.

100 Jen v Tebe důvěru mám

Jana Peřtová 1995

♩ = 66

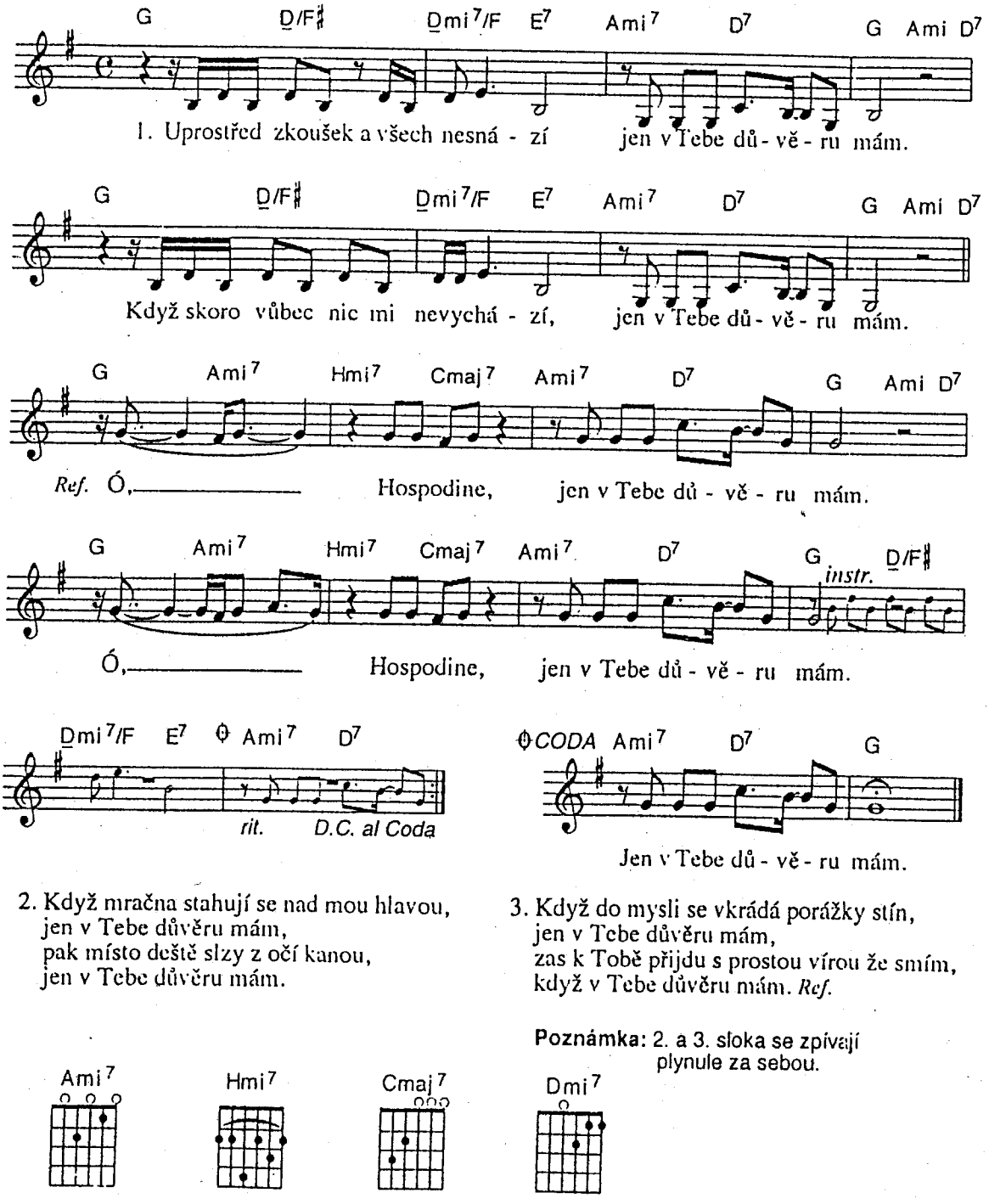

2. Když mračna stahují se nad mou hlavou,
jen v Tebe důvěru mám,
pak místo deště slzy z očí kanou,
jen v Tebe důvěru mám.

3. Když do mysli se vkrádá porážky stín,
jen v Tebe důvěru mám,
zas k Tobě přijdu s prostou vírou že smím,
když v Tebe důvěru mám. *Ref.*

Poznámka: 2. a 3. sloka se zpívají plynule za sebou.

©1995 Rosa

TAM K VÝŠINÁM

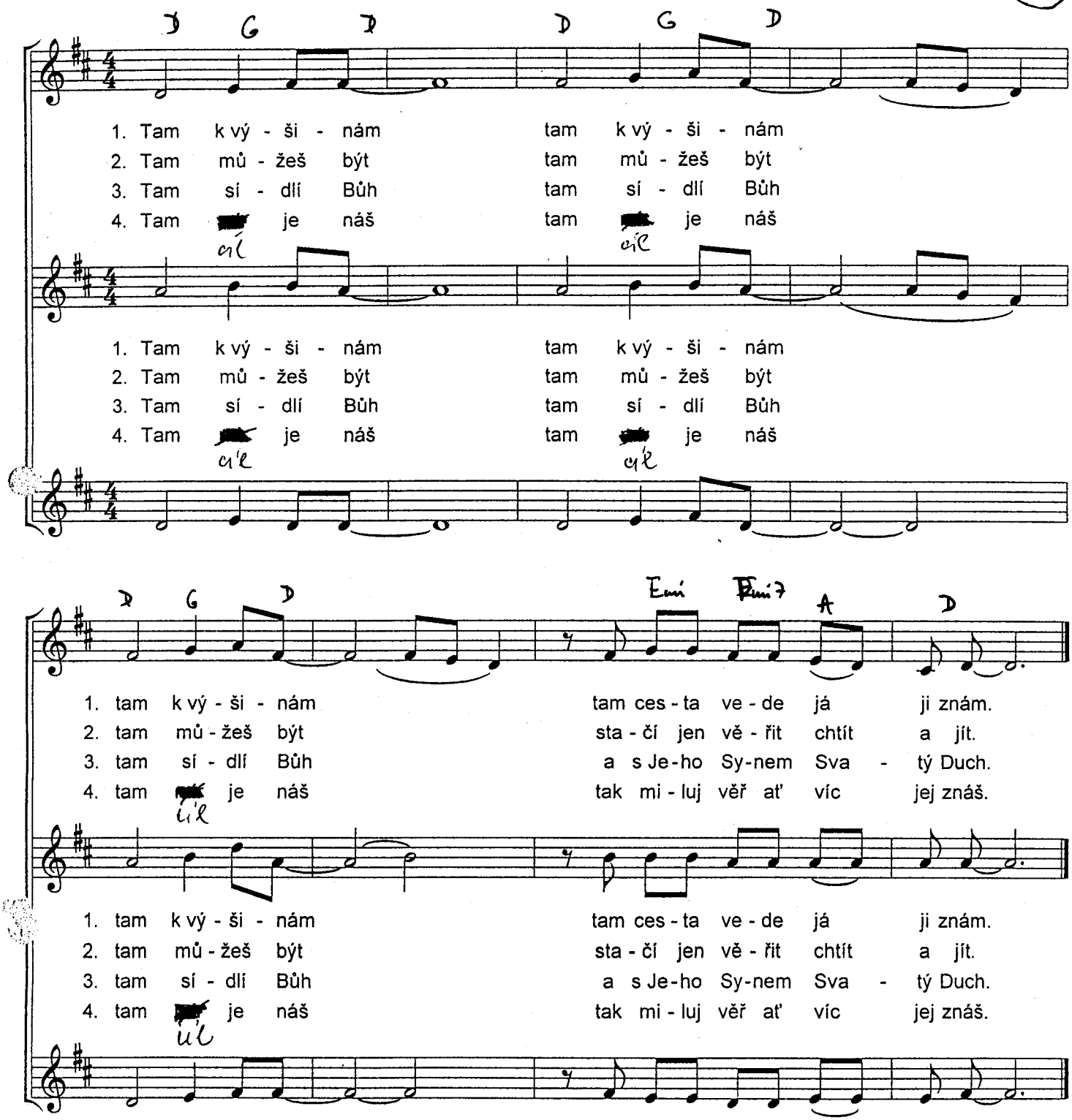

BAS

80 Haleluja

VESELÁ

4

G. F. Händel

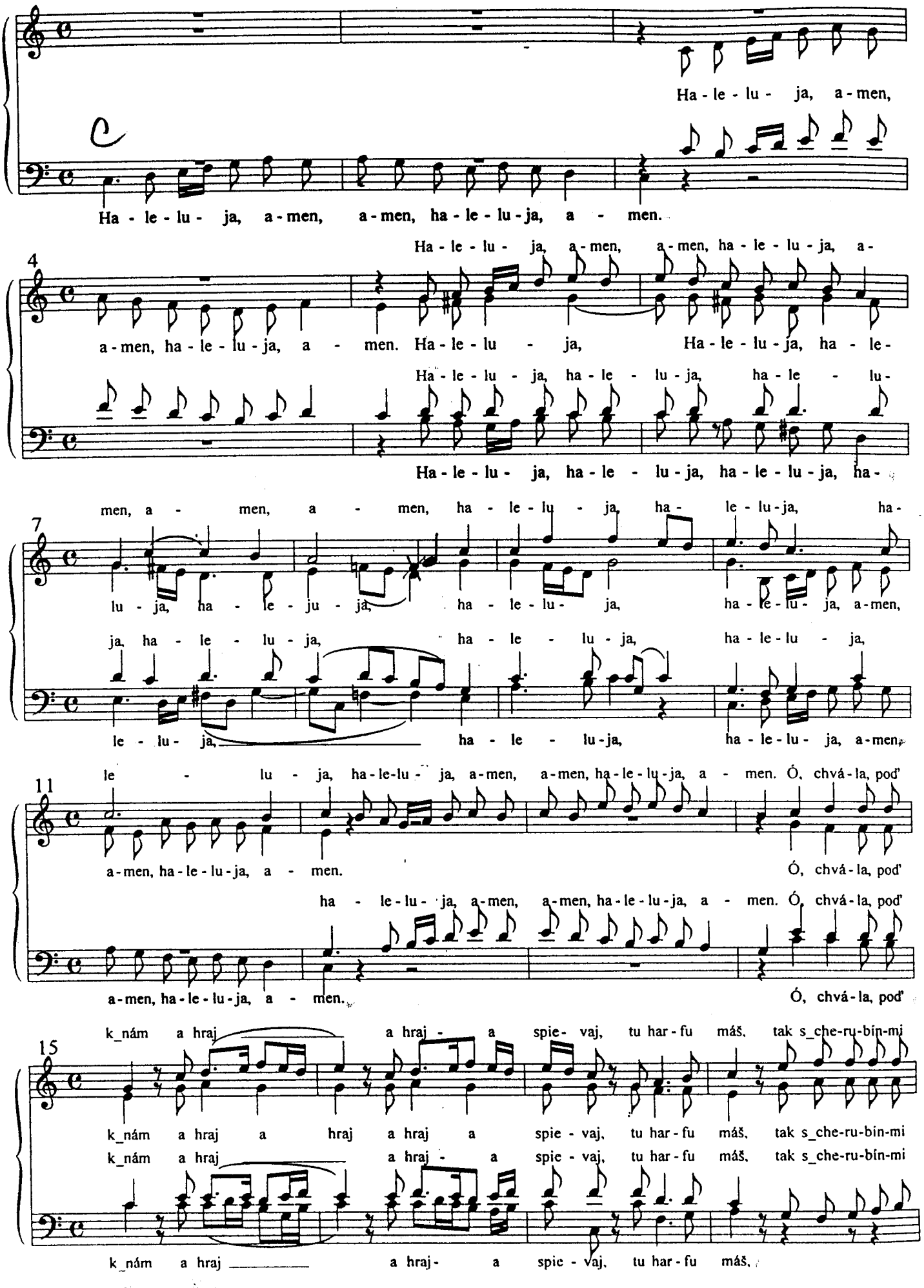

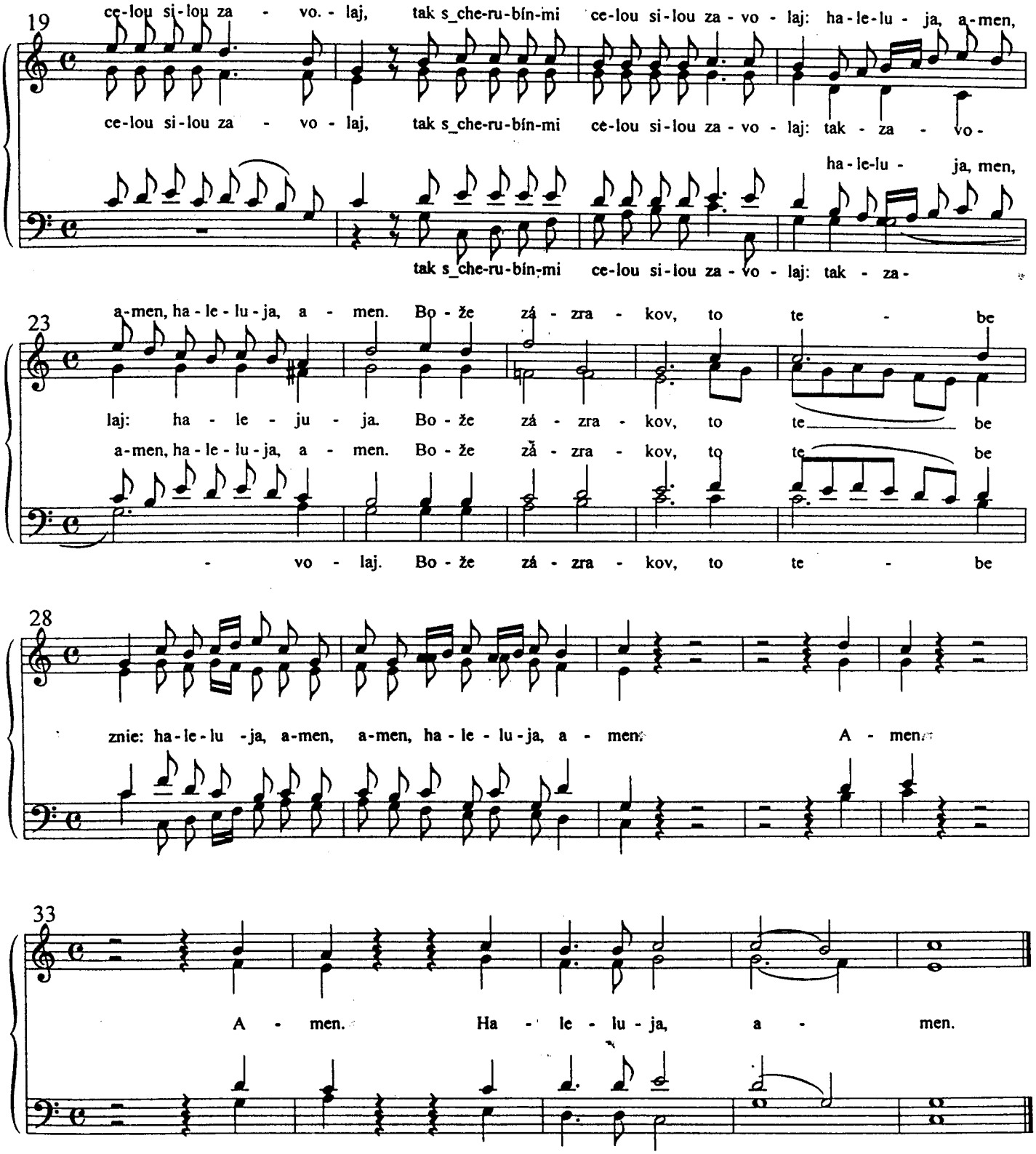
19
ce-lou si-lou za - vo. - laj, tak s_che-ru-bín-mi ce-lou si-lou za - vo - laj: ha-le-lu - ja, a-men,
ce-lou si-lou za - vo - laj, tak s_che-ru-bín-mi ce-lou si-lou za - vo - laj: tak - za - vo -
ha-le-lu - ja, men,
tak s_che-ru-bín-mi ce-lou si-lou za - vo - laj: tak - za -
23
a-men, ha - le - lu - ja, a - men. Bo - že zá - zra - kov, to te - be
laj: ha - le - ju - ja. Bo - že zá - zra - kov, to te be
a-men, ha - le - lu - ja, a - men. Bo - že zá - zra - kov, to te be
- vo - laj. Bo - že zá - zra - kov, to te - be
28
znie: ha-le-lu -ja, a-men, a-men, ha - le - lu - ja, a - men. A - men.
33
A - men. Ha - le - lu - ja, a - men.

70 ● CHVÁLÍM A VZÝVÁM

MP, AR, ŽJ

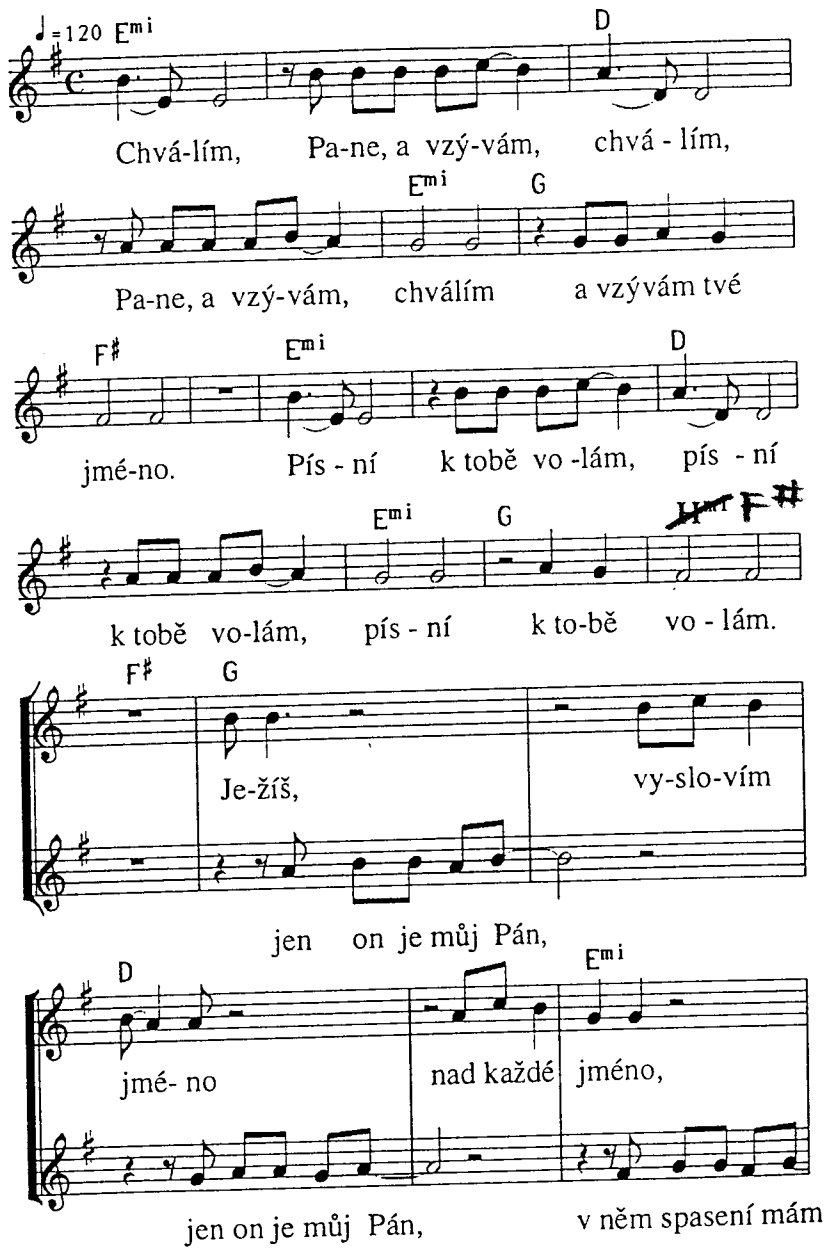

5

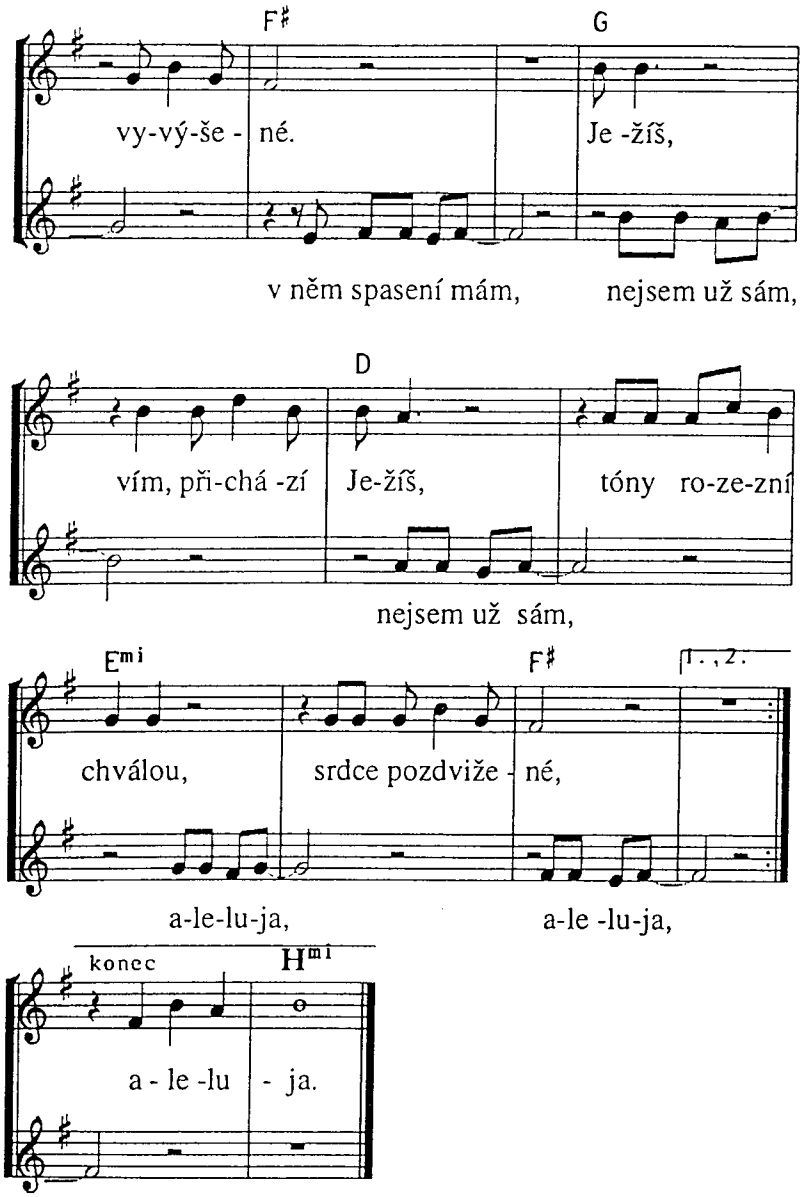

154 ● NA SKÁLE PEVNÉ

ŽJ

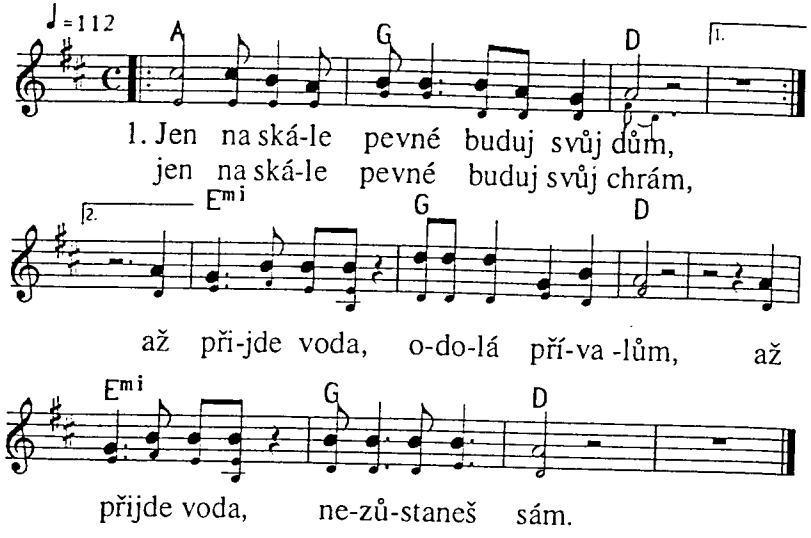

2. Jen z ryzího zlata buduj svůj dům,
jen z ryzího zlata buduj svůj chrám,
až přijde oheň, odolá plamenům,
až přijde oheň, nezůstaneš sám.

3. Jen s upřímnou láskou buduj svůj dům,
jen s upřímnou láskou buduj svůj chrám,
až přijde Ježíš kralovat zástupům,
až přijde Ježíš, nezůstaneš sám.

4. Jen na skále pevné buduj svůj dům,
jen z ryzího zlata buduj svůj chrám,
jen s upřímnou láskou ve víře stůj,
/:až přijde Ježíš, nezůstaneš sám.:/

AR

ŽALM 138 ● 333

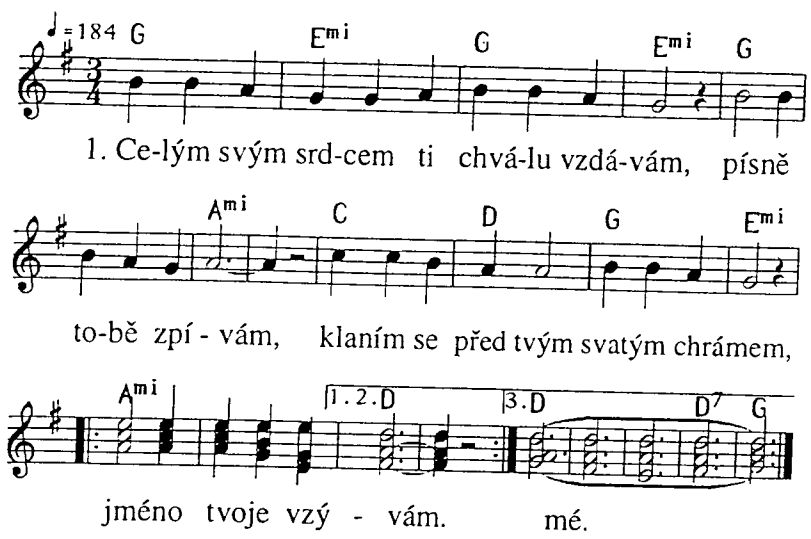

2. Ty odpovídáš, když vroucně volám,
sílu duši dáváš,
chválu ti vzdává všechen lid tvůj,
/:ty se ho zastáváš.:/

3. I když jsem v soužení, život mi dáš,
spása je v ruce tvé,
milosrdenství tvoje věčné,
/:jásá vždy srdce mé.:/

Panis Angelicus

6.

Gui

Claudio Casciolini ~1700

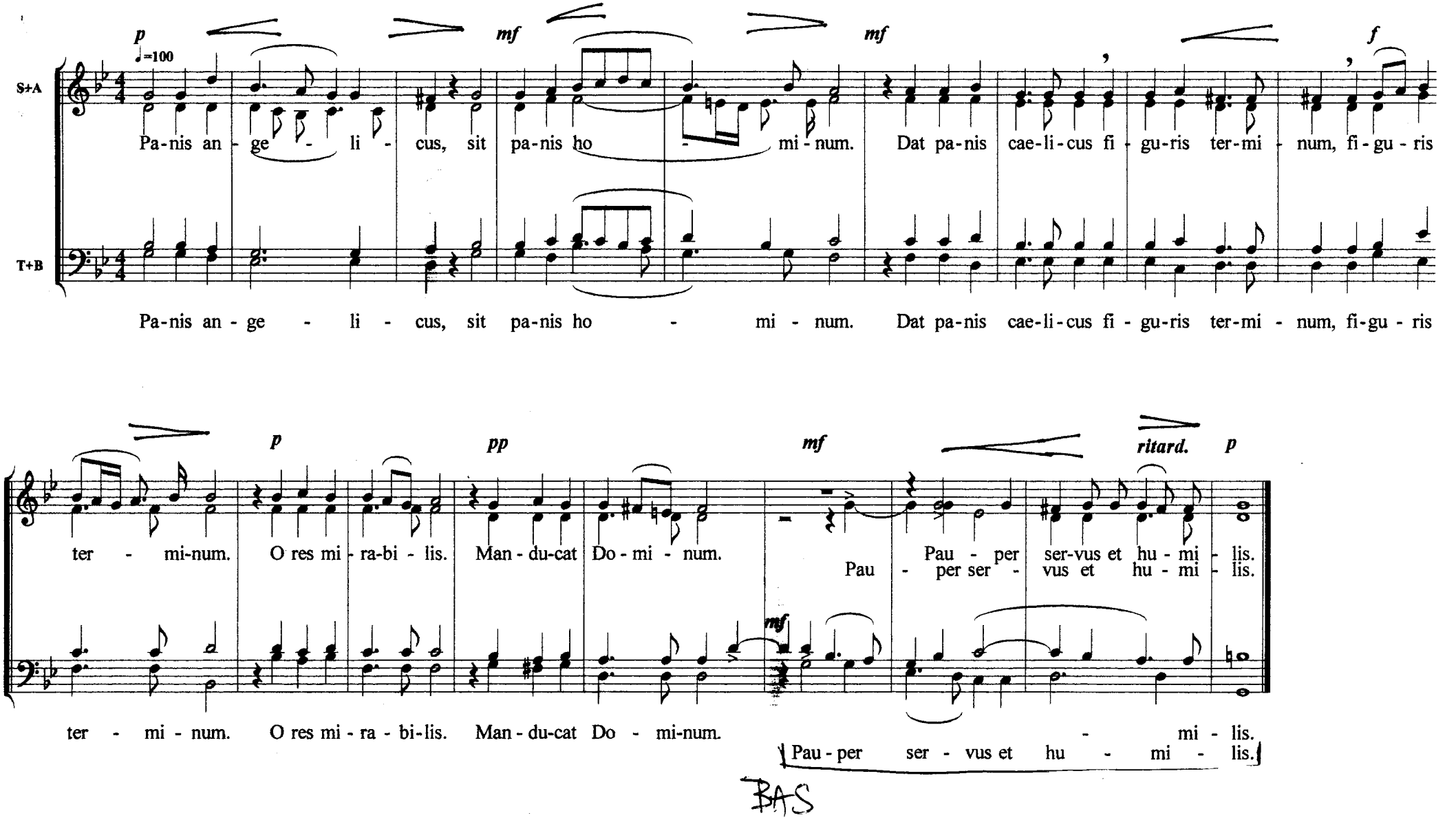

BAS

Ami

Odarion IX

J.C. Vodňanský

Zvolna, jemně, krásně!

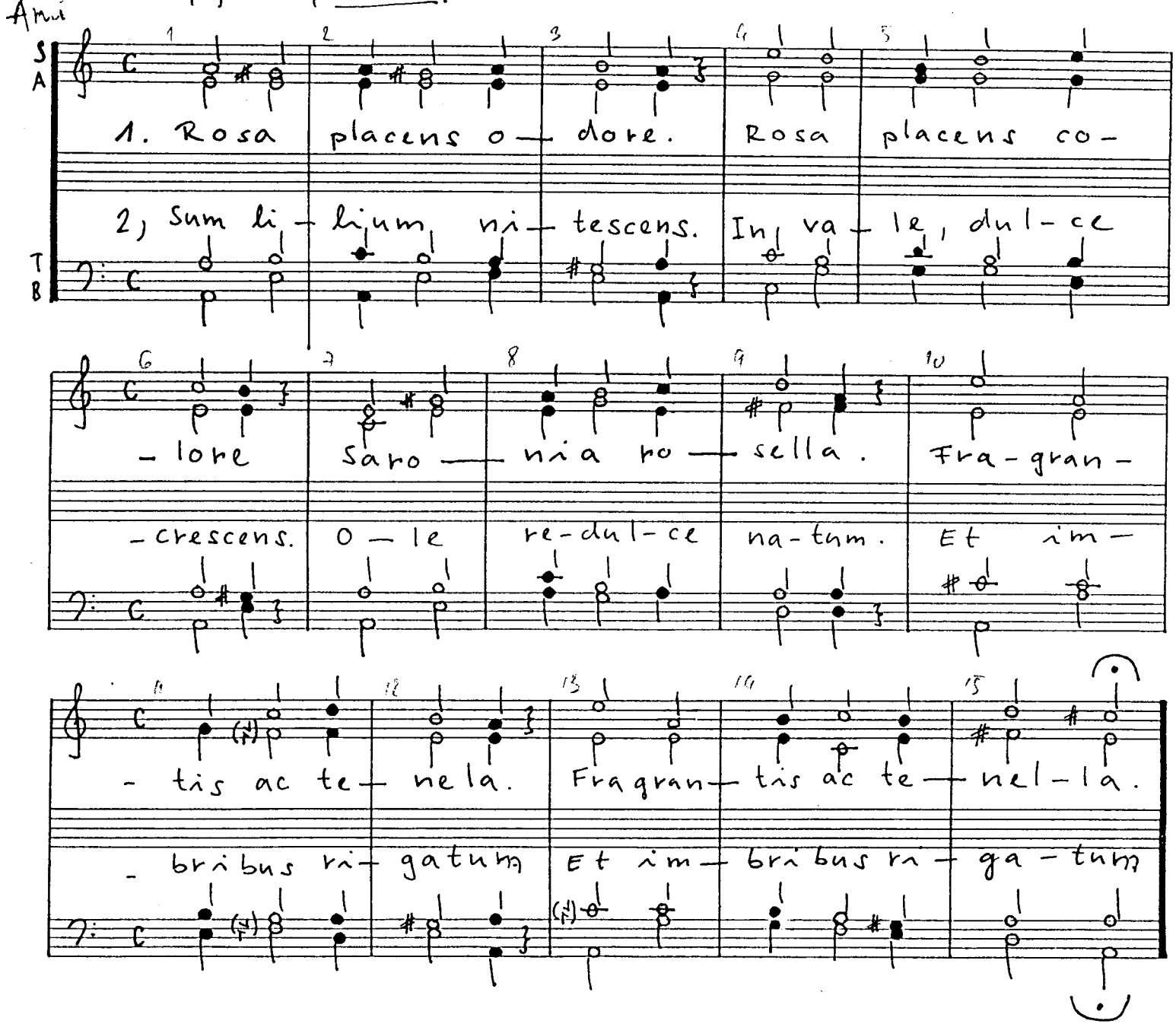

BYL TO TEN SLAVNÝ DEN .... STŘÍDAVÝ...

7.

9. HLE, DEN PÁNĚ

H: C.-E. Hauguel

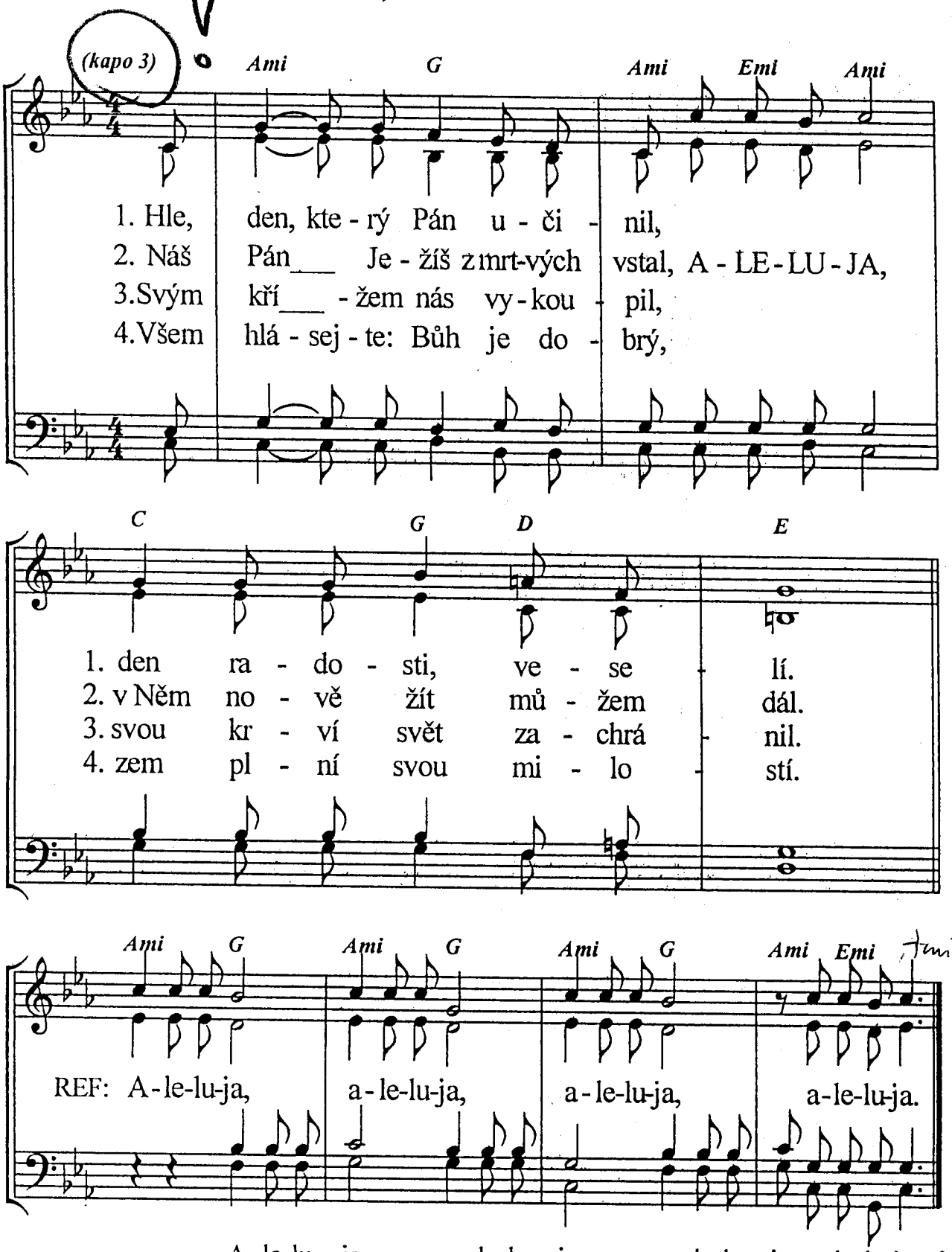

2. Náš Pán
3 Svým kří
4. Všem hlá

© 1996 komunita EMMANUEL, Lidická 6, Brno. Všechna práva vyhrazena.

7.

43. ALELUJA, SPÁSA A MOC

H: C.-E. Hauguel

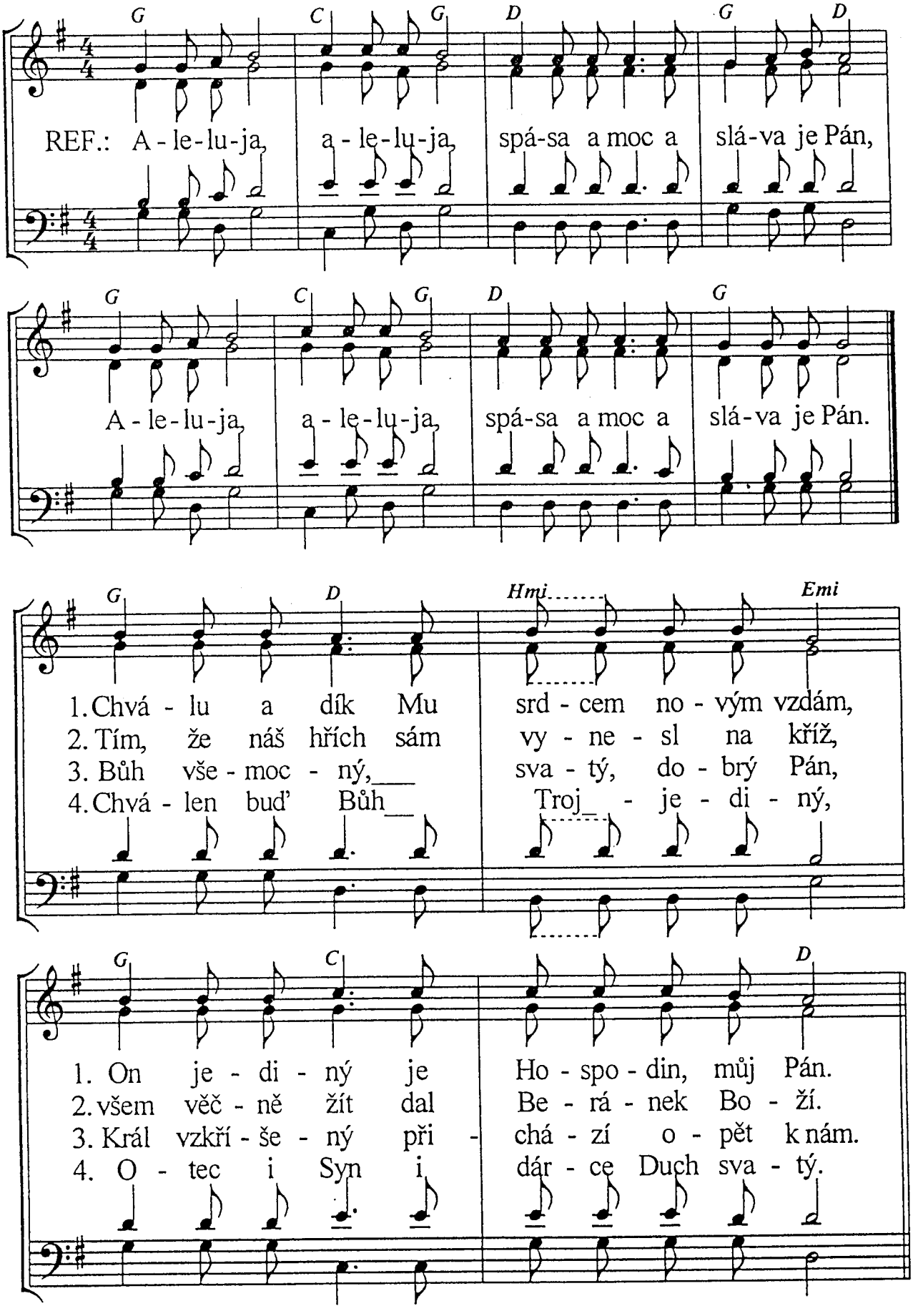

© 1996 komunita EMMANUEL, Lidická 6, Brno. Všechna práva vyhrazena.

Bmi

8.

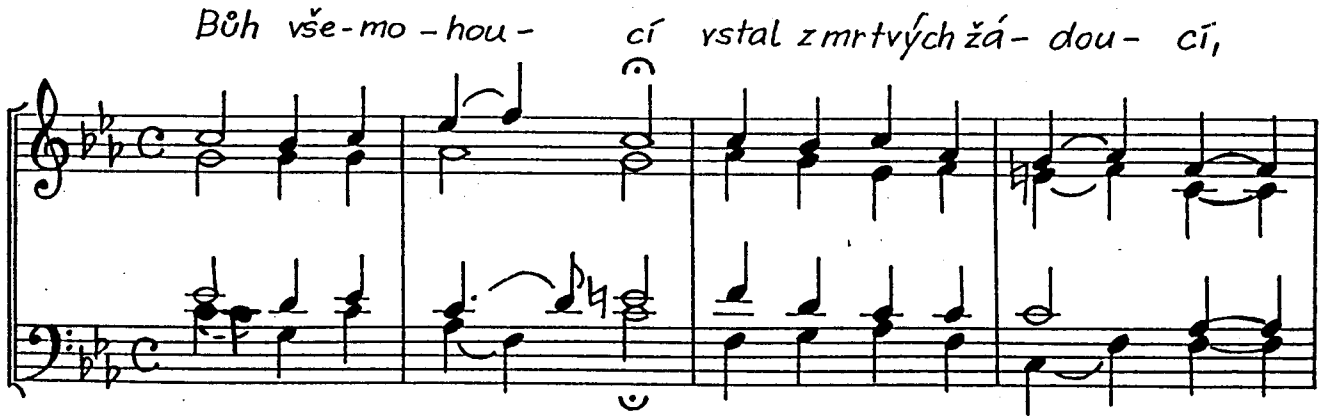

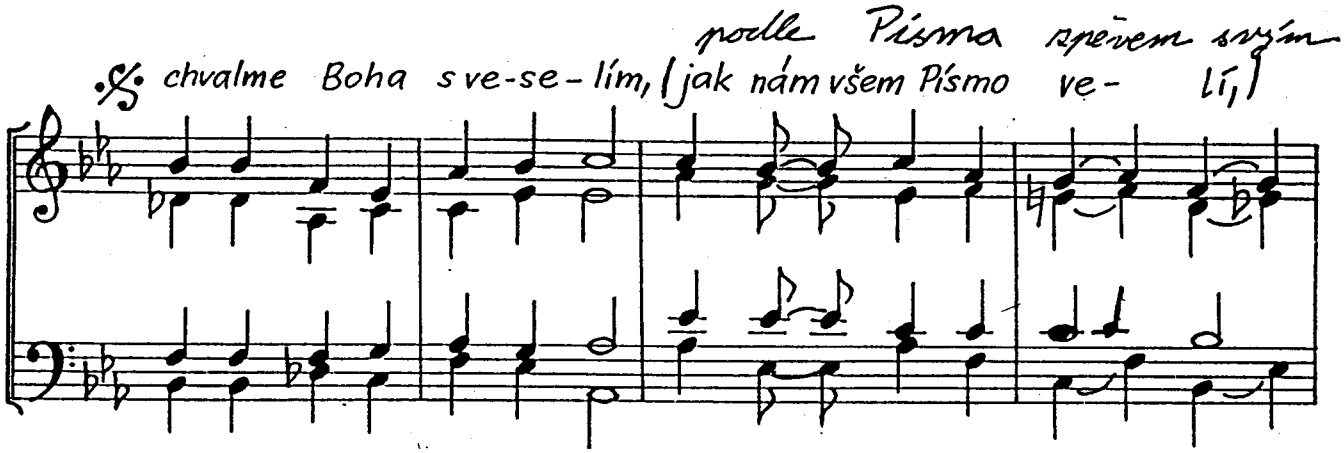

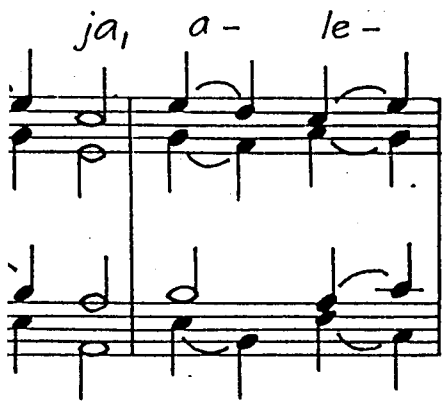

1. Bůh všemohoucí vstal z mrtvých žádoucí,
chvalme Boha s veselím podle Písma zpěvem svým.
Pane, smiluj se.

2. Jezu Kriste, vstal jsi, svědectví nám dal jsi,
že též z mrtvých vstaneme, s tebou věčně budeme.
Pane, smiluj se.
Alelu ..

3. Uslyš naše hlasy, dej pokojné časy,
Jezu Kriste, Králi, ať tě tvůj lid chválí.
Pane, smiluj se.

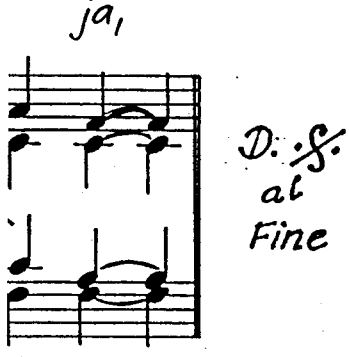

4. Maria žádoucí, růže z nebe skvoucí,
pros za nás Hospodina, svého milého Syna.
Pane, smiluj se.
Allelu ..

5. Odpusť naše zlosti, všech nás bludů zprosti,
dej pro svoji dobrotu svaté církvi jednotu.
Pane, smiluj se.

6. Všichni svatí proste a nám dopomozte,
bychom s vámi bydlili, v nebi Krista chválili.
Pane, smiluj se.
Allelu ..

Hassler (1564 - 1612)

Bmi

9.

Bůh vše-mo-hou- cí vstal z mrtvých žá- dou- cí,

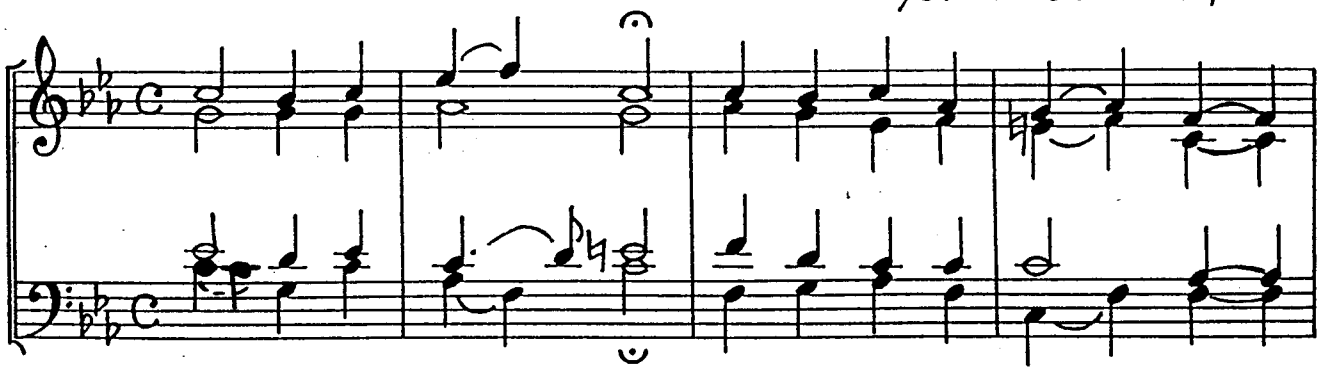

𝄋 chvalme Boha s ve-se-lím, (jak nám všem Písmo ve- lí,) podle Písma zpěvem svým

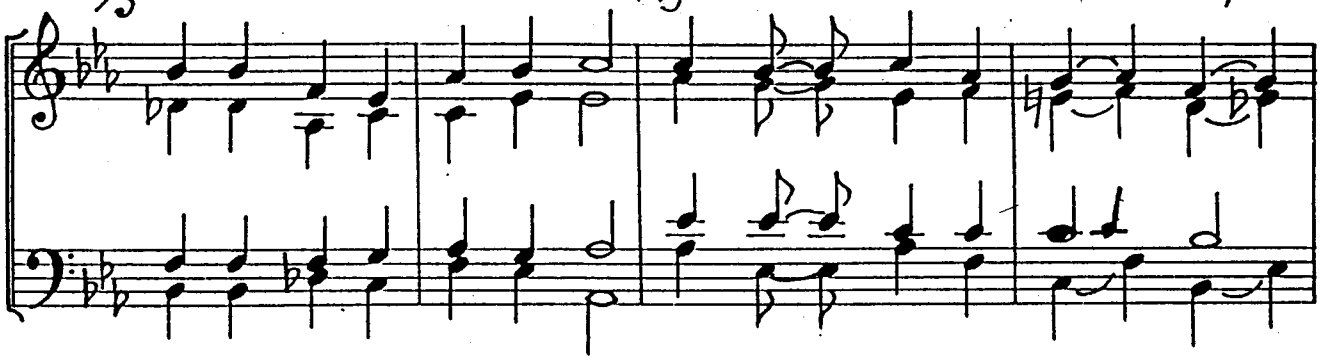

Pane smiluj se. A- le- lu- ja, a- le-

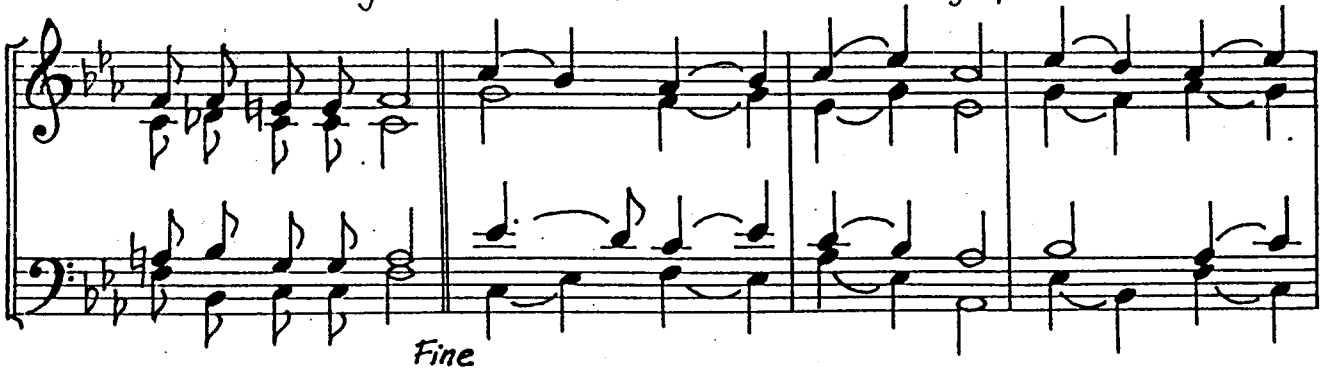

lu- ja, a- le- lu- ja,

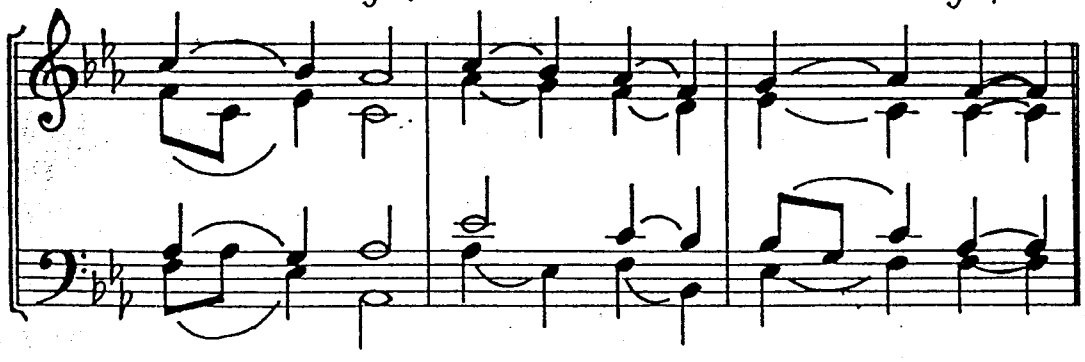

Hans Leo Hassler (1564-1612)

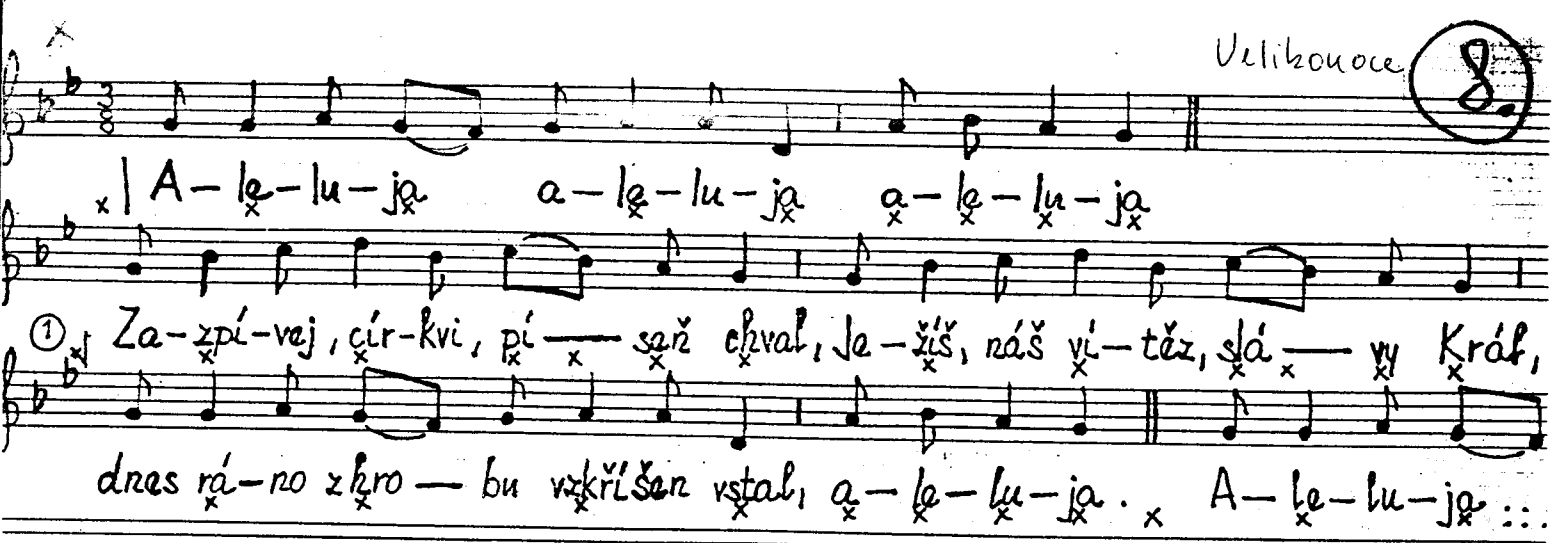

② Třetího dne za svítání zří přátelé Ježíšovi,
ten tam je kámen hrobový, aleluja.

③ A Magdalena Marie a Jákoba a Salome
uctít šly tělo pohřbené, aleluja.

④ Tam v bílém rouchu anděl stál a zprávu hned jim zvěstoval,
do Galileje Pán je zval, aleluja.

⑤ A přítel Páně svatý Jan i Petra častou předbíhal,
před prázdným hrobem v skále stál, aleluja.

⑥ Pak vzkříšený a živý Pán sbor přátel svých navštíví sám,
zdraví je slovy: Pokoj vám!, aleluja.

⑦ Tam scházel Tomáš učedník, odmítal zprávě uvěřit,
Ježíš i jemu dal se zřít, aleluja.

⑧ Hle, údy mé, Tomáši, viz, nezdráhej se a přistup blíž,
na rány mé si sáhnout smíš, aleluja.

⑨ Již Tomáš Pána poznává, otvírá k chvále ústa svá:
Můj Pán a Bůh můj, vyznává, aleluja.

⑩ Jsou blažení, kdo uvěří, co pouhým okem neuzří,
těm království mé náleží, aleluja.

⑪ Ve svátky Páně vzkříšené vzdej chválu všechno stvoření
Ježíši, dárci spasení, aleluja.

⑫ Zajásej, církvi, písněmi, ať Bohu v nebi, na zemi
zpěv díkůvzdání stále zní, aleluja.

SVATÝ MICHAELI

P. J. Olajník, Provazník

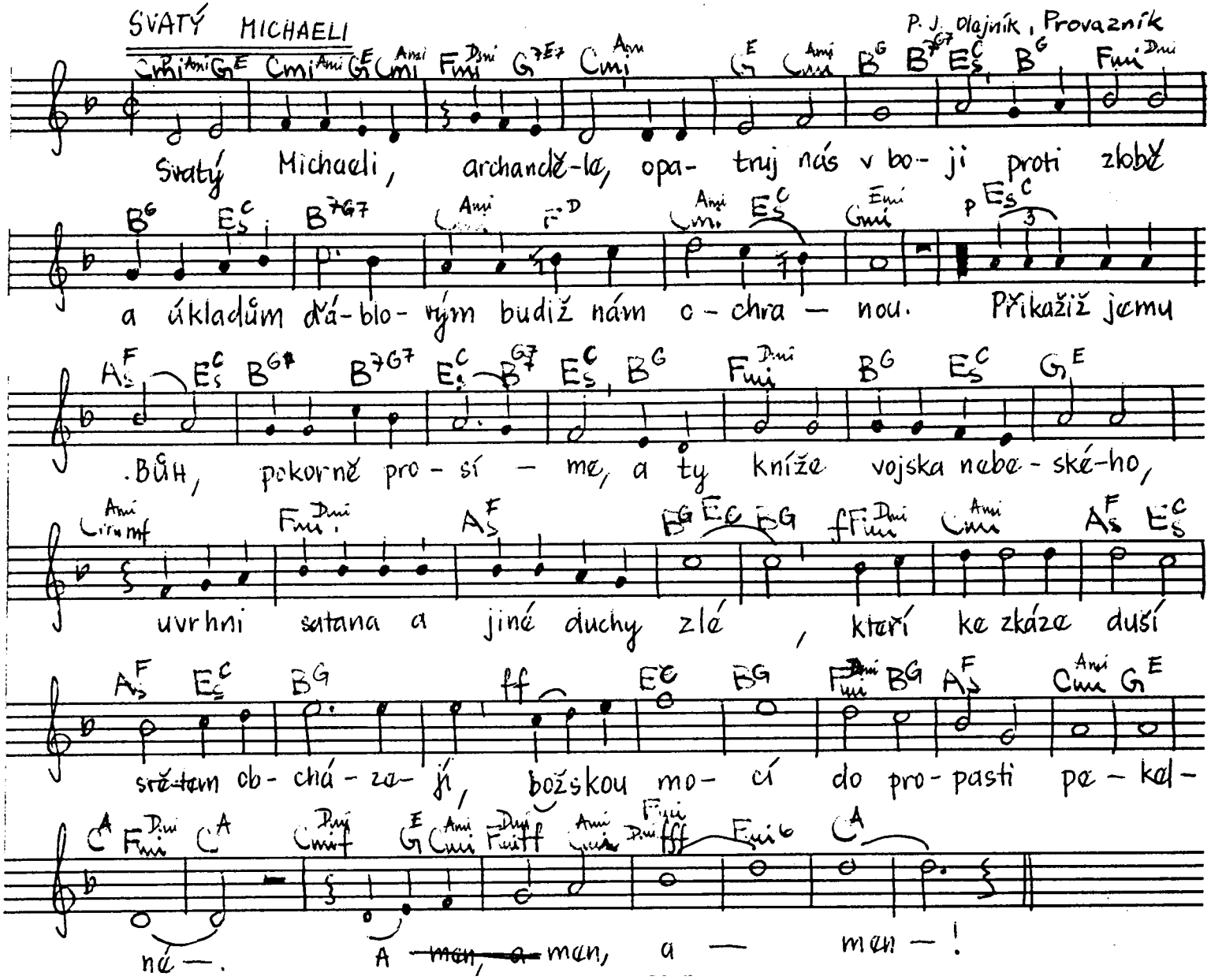

246 BOŽÍ BERÁNEK

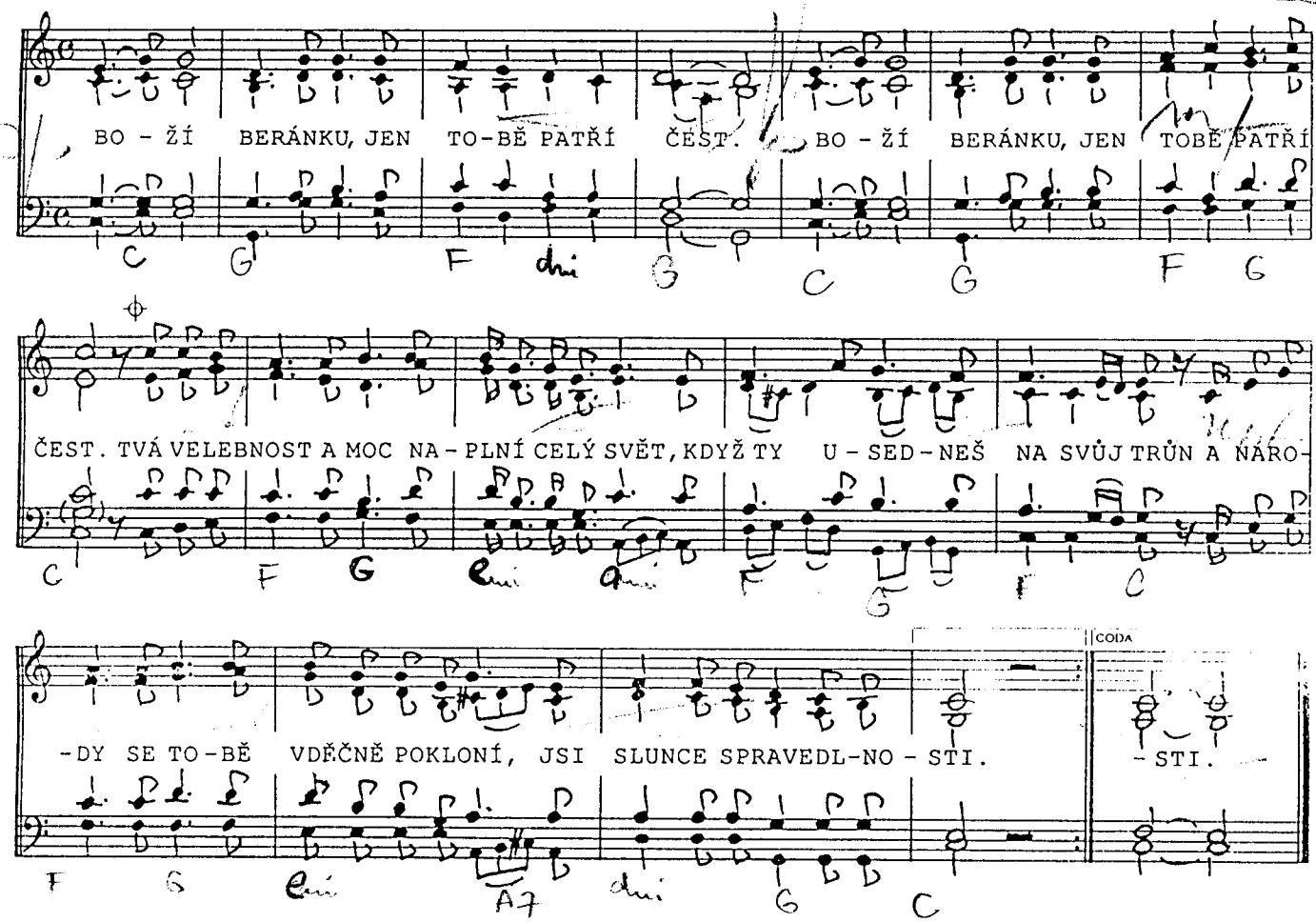

247 NEMÁM NIC

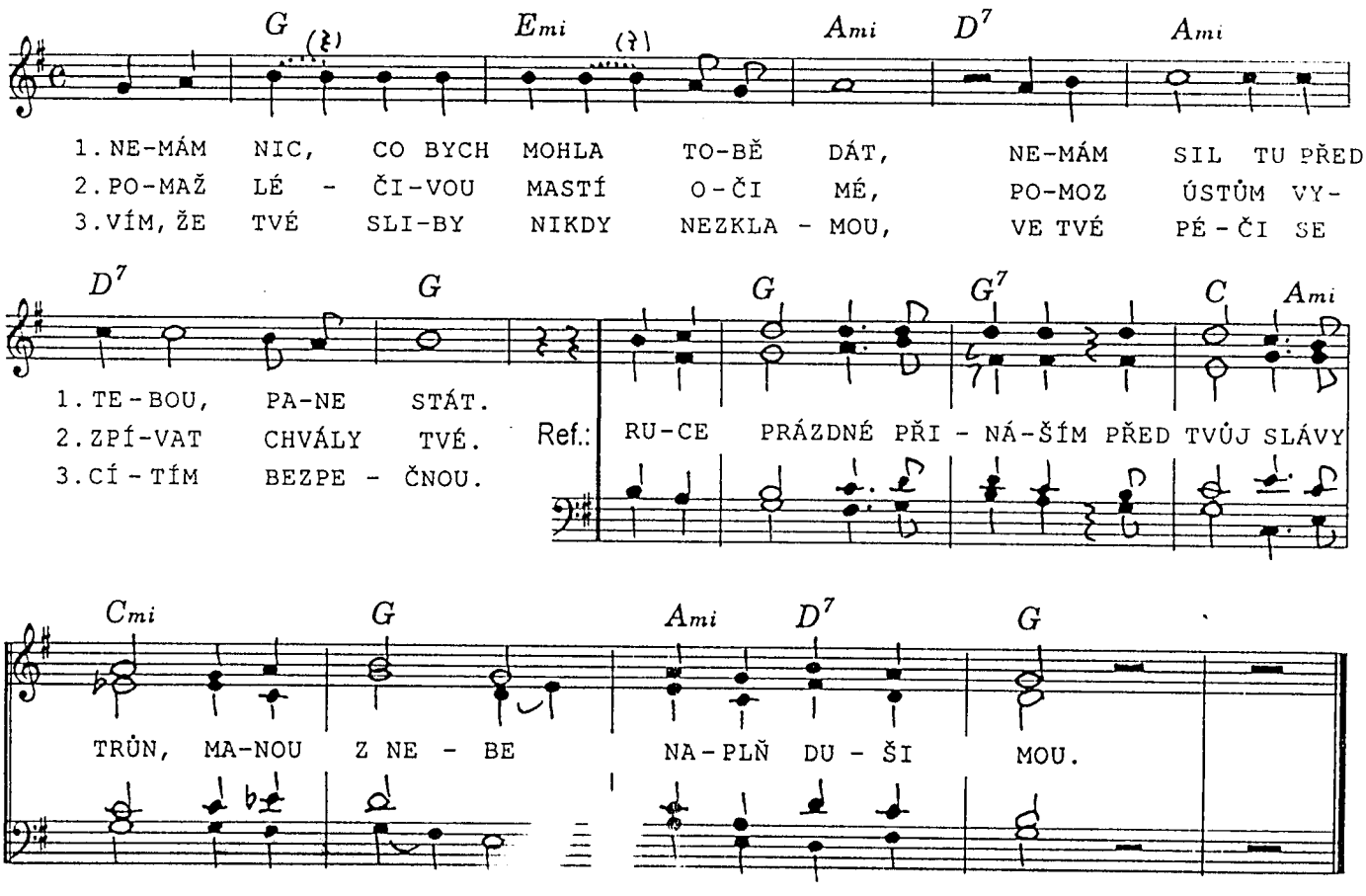

10.

Vítězný Pán

Br. M. Weisse, přel. R. M. Šimša

Melchior Vulpius

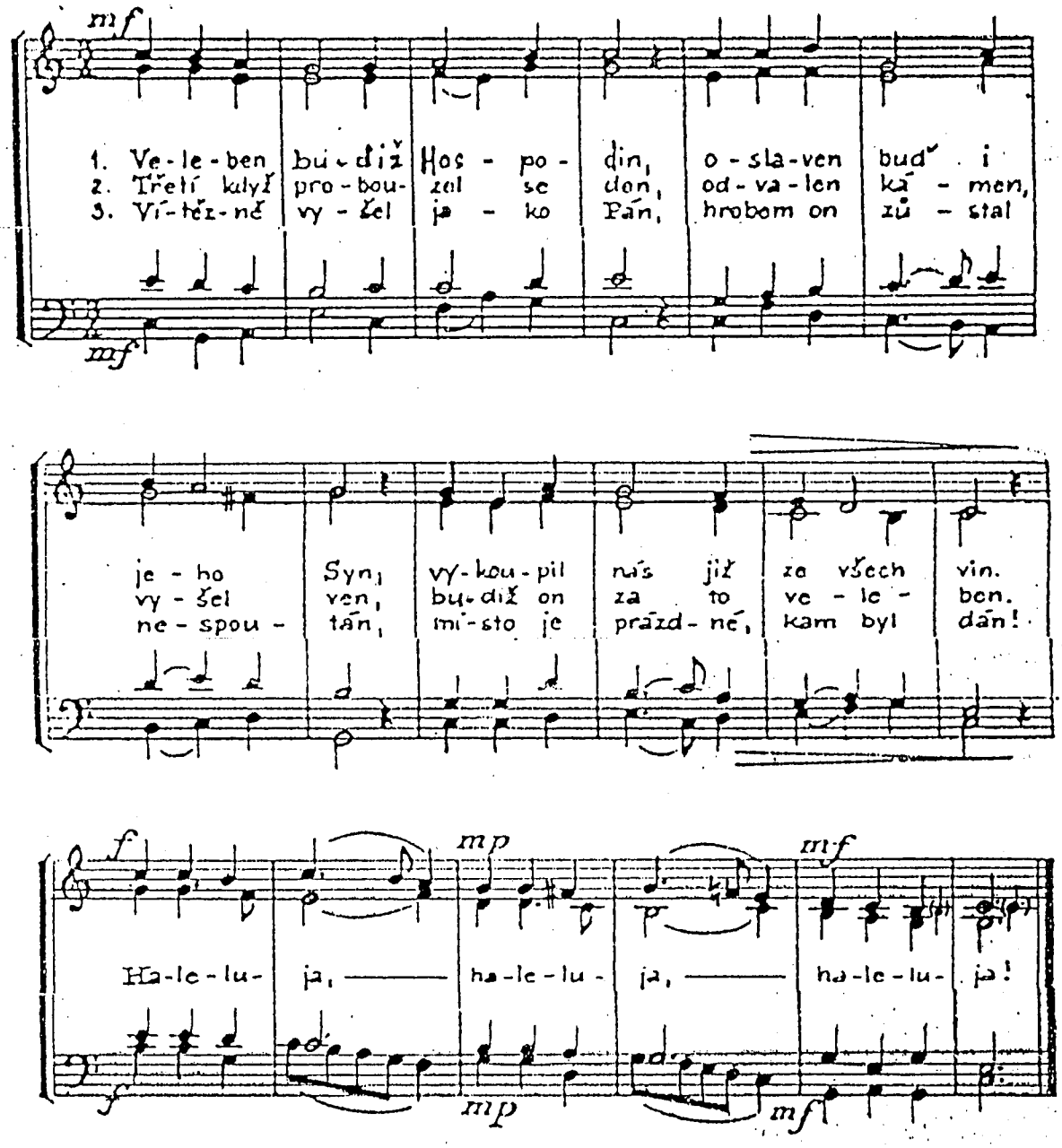

Paroles et adaptation : [illegible]
Musique : anonyme espagnol du XVIe siècle

(Ps 42-43 (41-42))

Kapo da Str

11.

1. Ja-ko-laň, která touží pít z pra me — ne,
2. Dík, že tvé světlo, Pane, a pravdu tvá
3. K oltá-ři tvému, Pa-ne, při — stoupím rád.

tak duše těm, kteří v pís - ni své

má hledá', bo - že, te — be.
hle-dají', směr u-dá' — vá'.
chvá'lu Ti chci vy-zpí' — vat.

Vodo ži-vo — ta,
kroky mé ať jdou
Ty jsi skála má,

žízní duše má, kdy přijdu k tobě blíž,
věrně zaťte - bou na horu přesva - tou,
radost veške-rá, má spása je-di — ná,

svou tvář mi odha -
kde příbyt - ky tvé
můj Mistr a můj

liš, kdy přijdu k to-bě blíž, svou tvář mi od-ha — liš.
jsou, na ho ru pře-sva - tou, kde příbyt - ky tvé jsou.
Pán, má spása je di — ná, můj Mistr a můj Pán.

© 1978, Cahiers du Renouveau, 31, rue de l'Abbé-Grégoire, Paris. Tous droits réservés.

KRISTE, PRAMENI SVĚTLA

11.

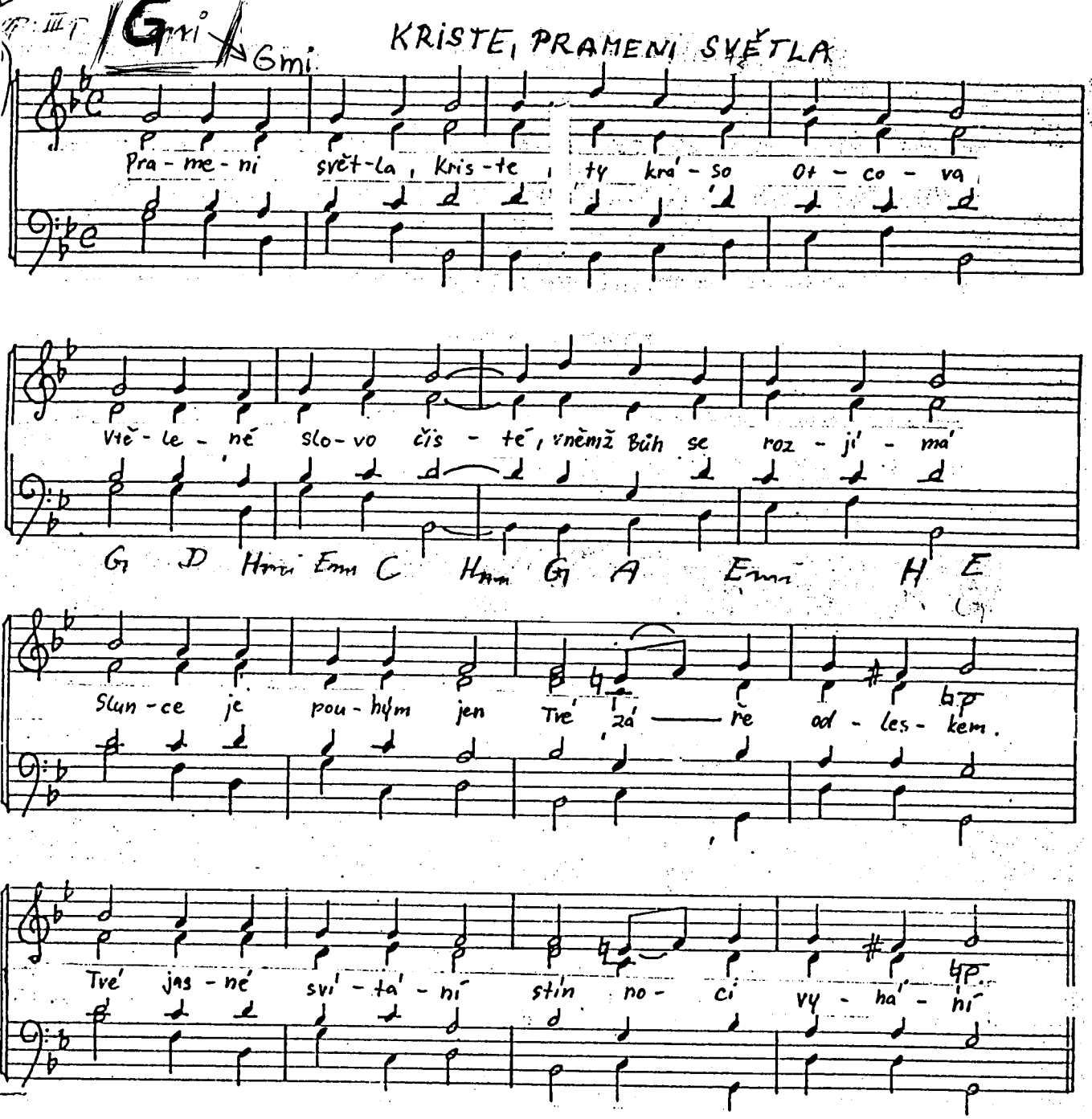

1. Prameni světla, Kriste,
ty kráso Otcova,
vtělené Slovo čisté,
v němž Bůh se rozjímá.
Slunce je pouhým jen
tvé záře odleskem.
Tvé jasné svítání
stín noci vyhání.

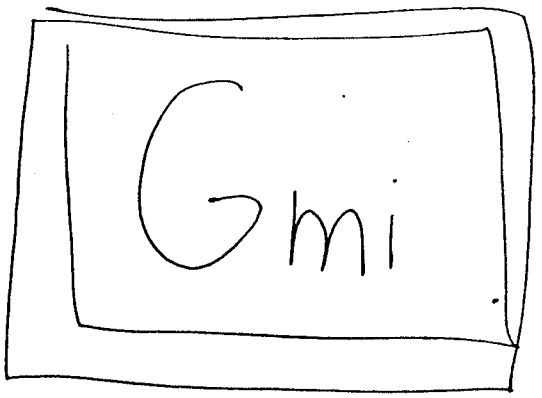

2. Ty naše duše vedeš,
tys cestou Otcovou,
a mysl osvěcuješ
svou radou laskavou.
Naději daruj nám,
ať nejsme nestálí.
Kéž nikdy žádný klam
v nás víru nezkalí

3. Bůh v chlebě se nám dává,
tys ten chléb nebeský.
Občerství srdce zprahlá
sám Duch tvůj přesvatý.
Láskou nás přivádíš
zpět v náruč Otcovu.
Celý svět vedeš blíž

k věčnému domovu (Vališová)

L 13

Efezským 6,10-17

Ref.

F C B F

A tak bra - tří si - lu svou, u Pá - na hle - dej - te,

F C B & F

ve - změ - te Bo - ží zbroj a svést se ne - dej - te.

F C B F

Ten, kdo z Bo - ha si - lu má, ten vždy ob - sto - jí,

F C B ami F

ten se ni - kdy v bo - ji, pro - hry ne - bo - jí.

Dmi C B B C Dmi C B B C Dmi C B7+ Dmi B C

B7+

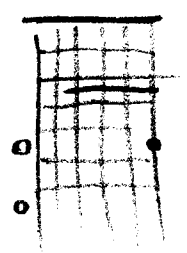

SIYAHAMBA

F#dur

1) SIYA
2) WE ARE
3) TŮRŮRŮ kladky
4) CZ
5) SIYA

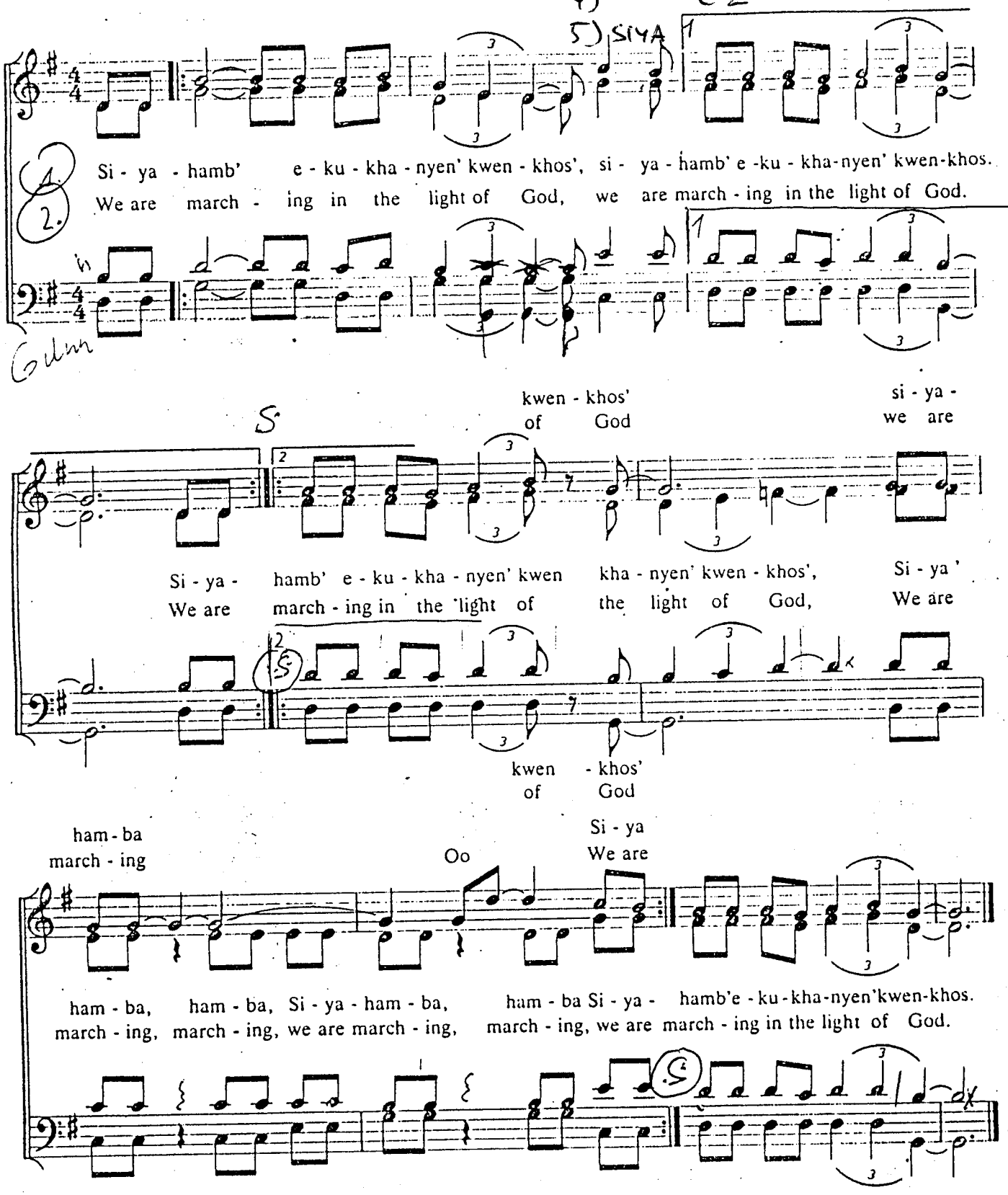

Siyahamb' ekukhanyen' kwenkhos'.

We are marching in the light of God.

Čekáme na Tvůj příchod

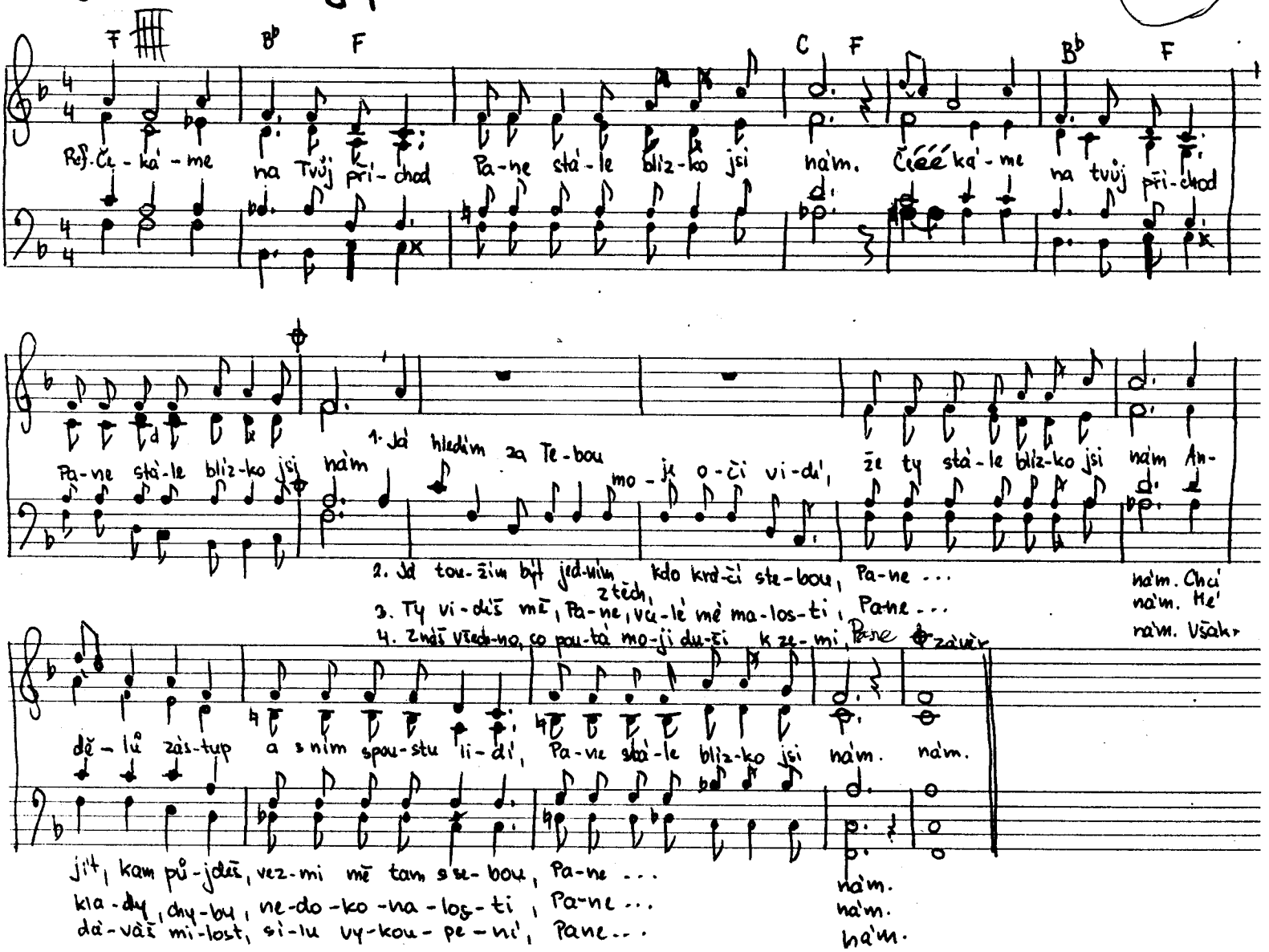

K III.

Neseme chléb

15

to de durch

Ne-se-me, Pa-ne, z na-šich po-lí chléb, (my) ne-se-me, Pa-ne, z na-šich po-lí chléb,

Je to dar, co při-jí-máš, pro-mě-ně-ný nám zas dáš, v tom-to chle-bě se sám pak u-kry-váš

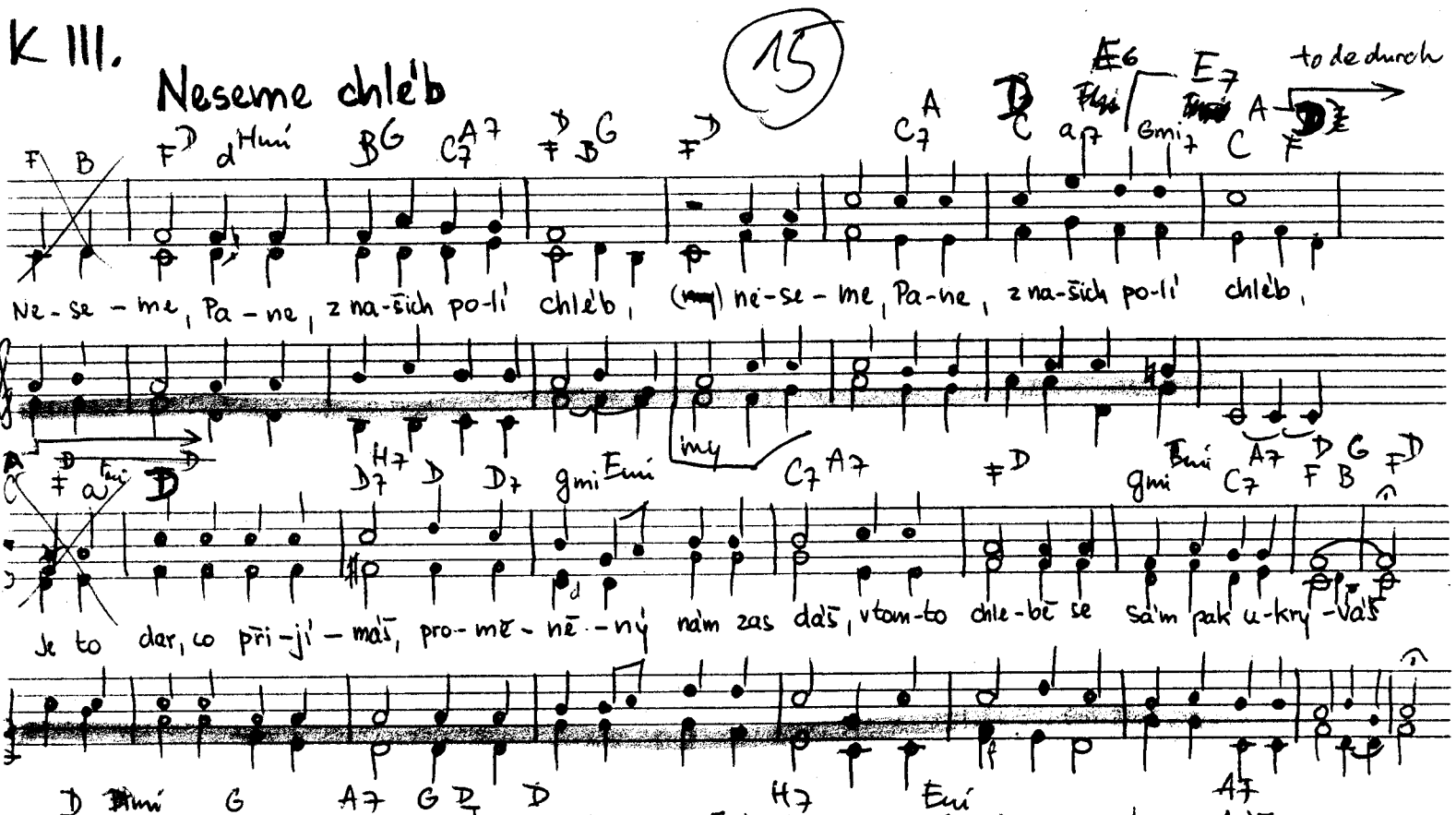

Neseme, Pane, víno z vinice:] Je to dar, co přijímáš, ve víně nám svou krev dáš, pokaždé za nás krev svou prolévaš.

Neseme, Pane, naše modlitby:] Je to dar, ~~ty~~ co přijímáš, oč prosíme ty nám dáš, naši vděčnost i nevděk dobře znáš.

Neseme Tobě naši špatnost, hřích:] Je to dar, ~~ty~~ co přijímáš, odpuštění s láskou dáš, nikdy nám hřích odpustit neváháš.

Neseme Tobě prázdné dlaně své:] Je to dar, ~~ty~~ co přijímáš, svoje dary do nich dáš, navíc s láskou se na nás zadíváš.

(15)

KIII. Neseme chléb BAS

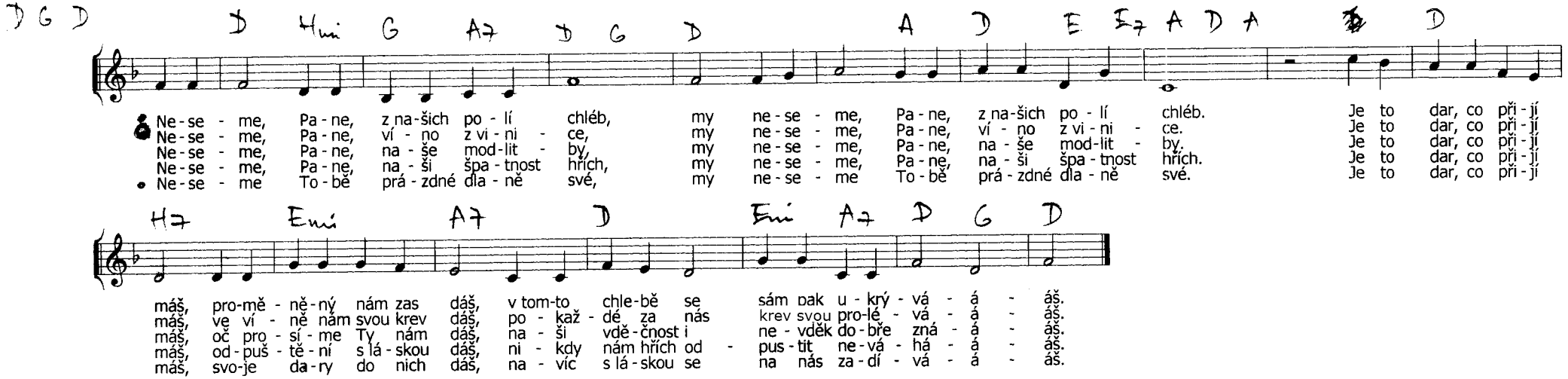

Copyright © 2005 by BiSchoP

FIG

CANTICORUM IUBILO

Georg Friedrich Händel (1685-1759)
Adaptation F Van Omnestaeghe

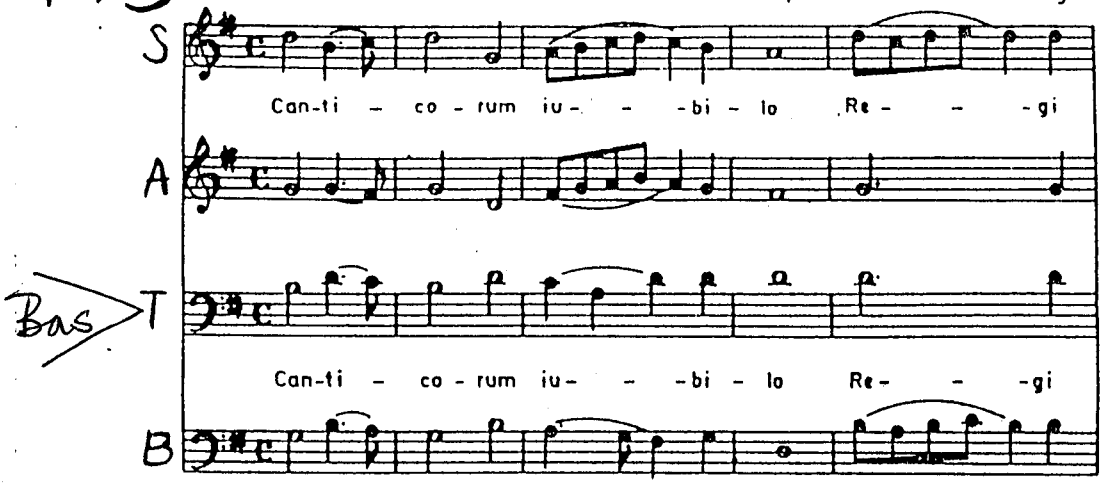

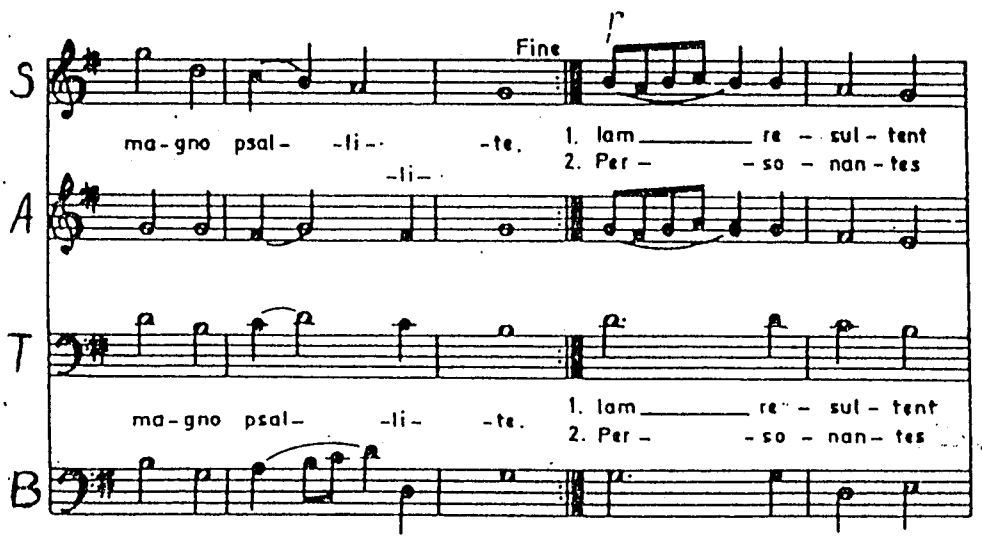

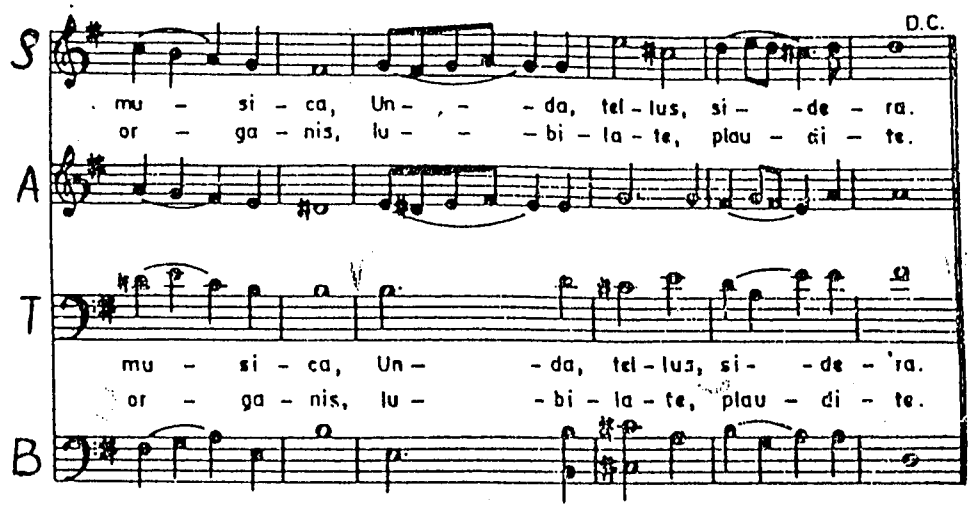

17

B

Psalm CXXXVI

J. C. Vodňanský

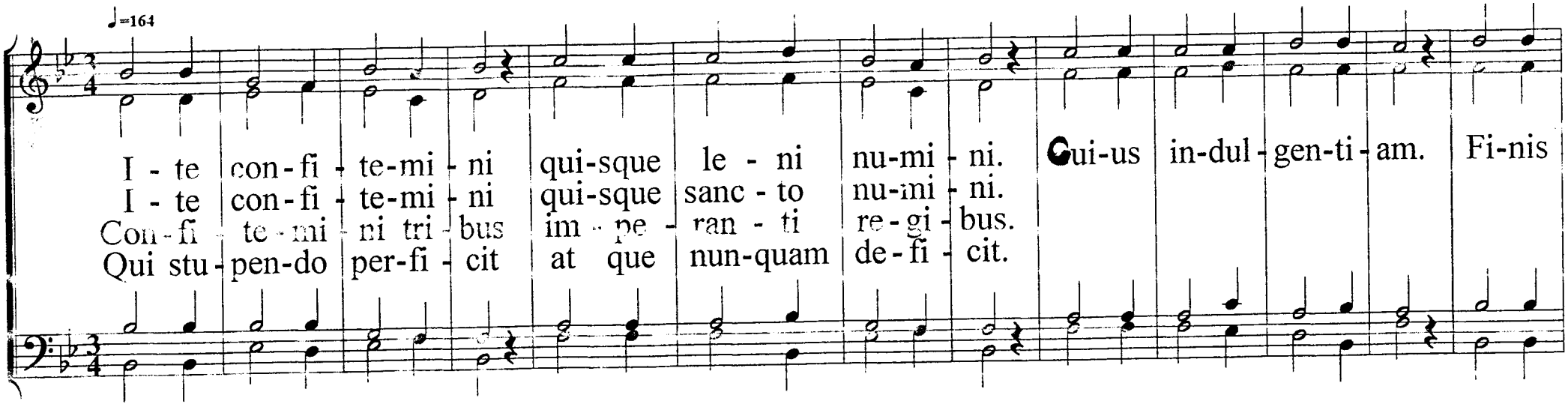

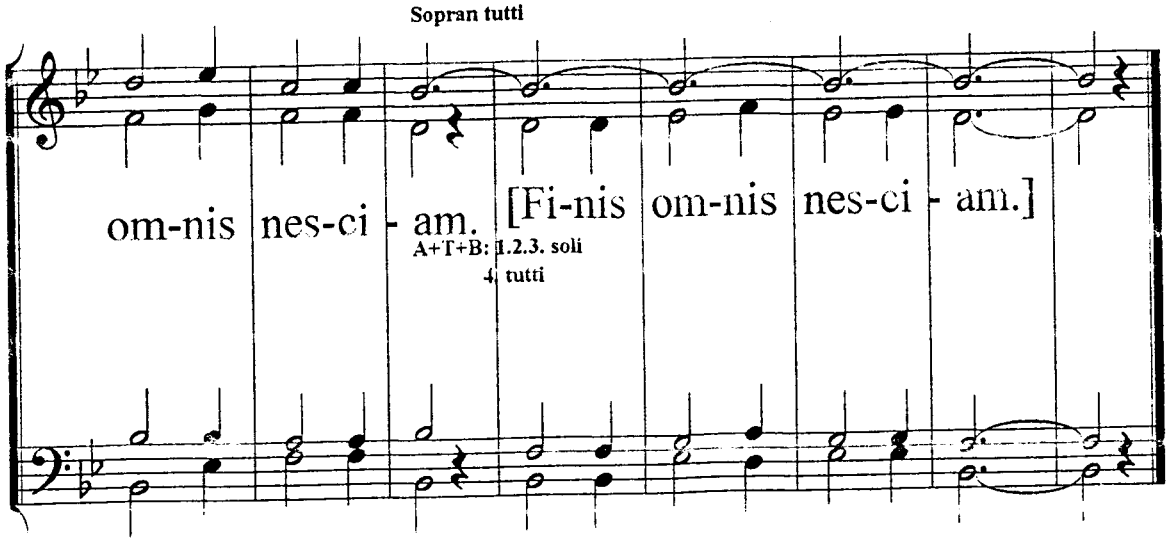

Žalm 136

Chválu vzdejte Hospodinu, protože je dobrý,

jeho milosrdenství trvá navěky...

(18)

TEBE POEM

Liturgie orthodoxe slave

BORTNIANSKY
(1751-1825)

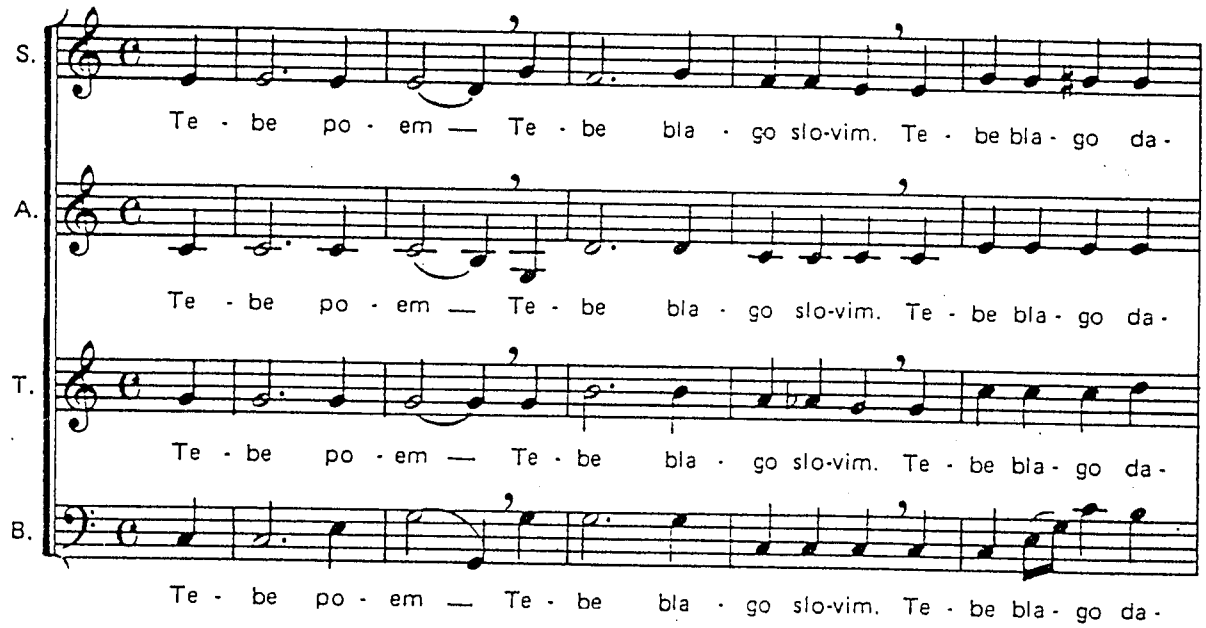

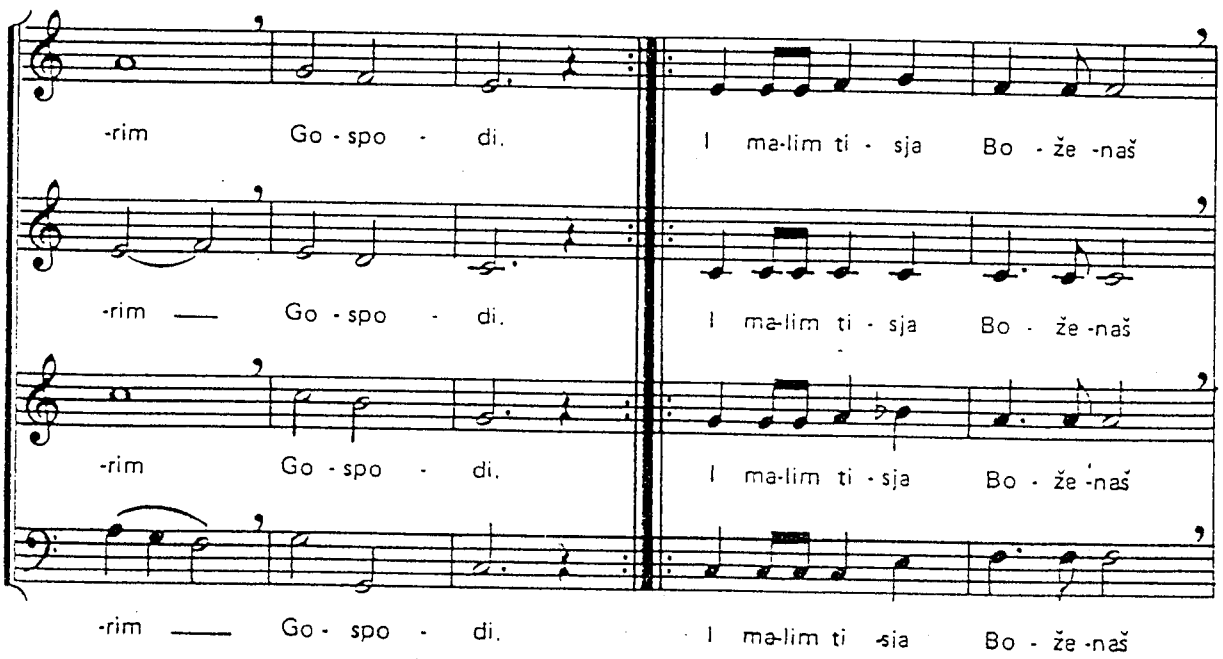

18

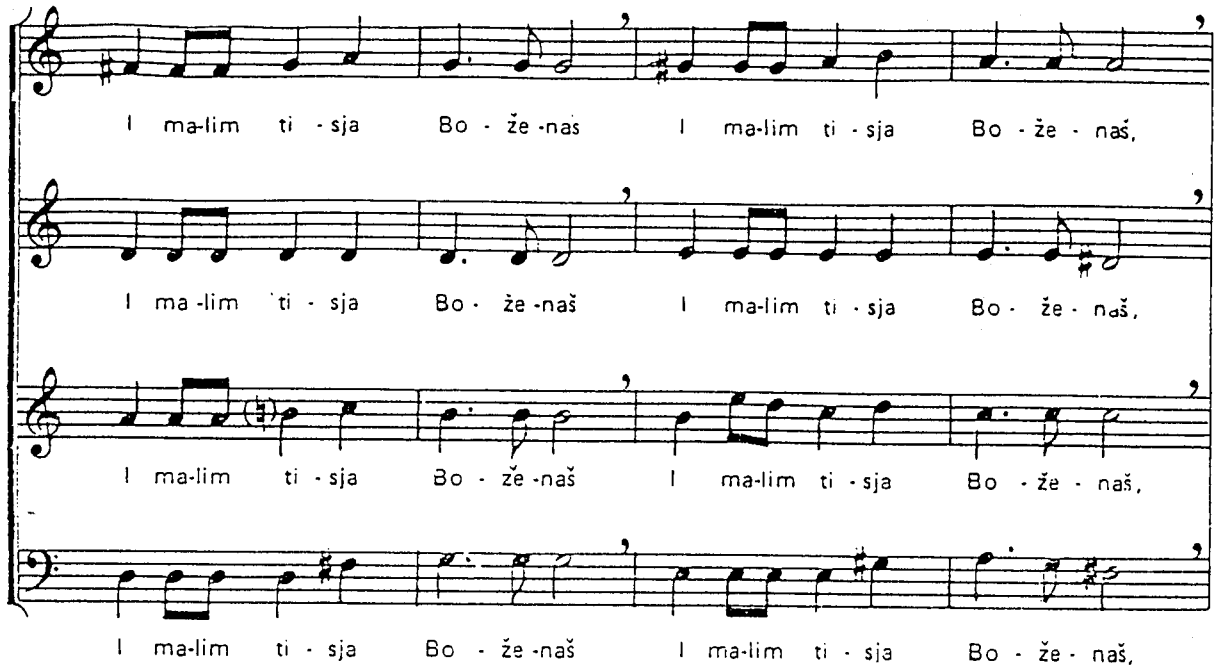

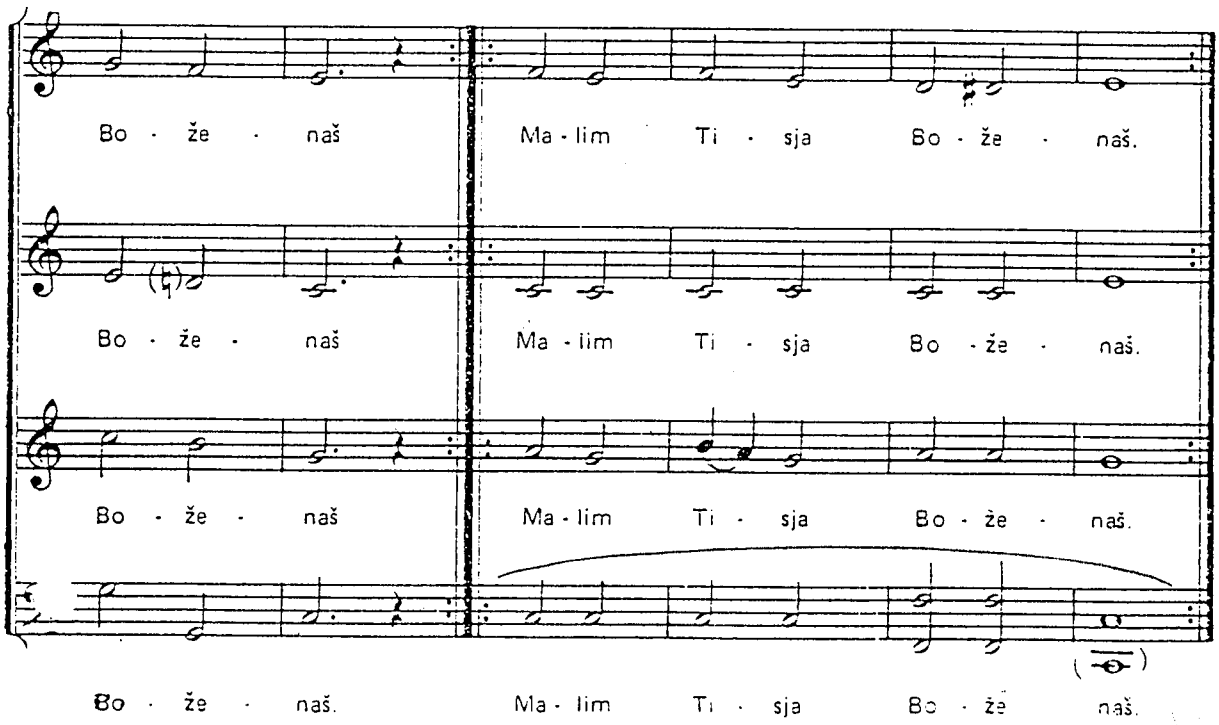

Prononciation :

Tié bié païom
Tié bié blagoslovim
Tié bié blagodarim
Gospodi
I molim (ti) sia bogénache

Traduction :

Nous te chantons
Nous te bénissons
Nous te remercions, Seigneur
Nous te supplions, ô Dieu.

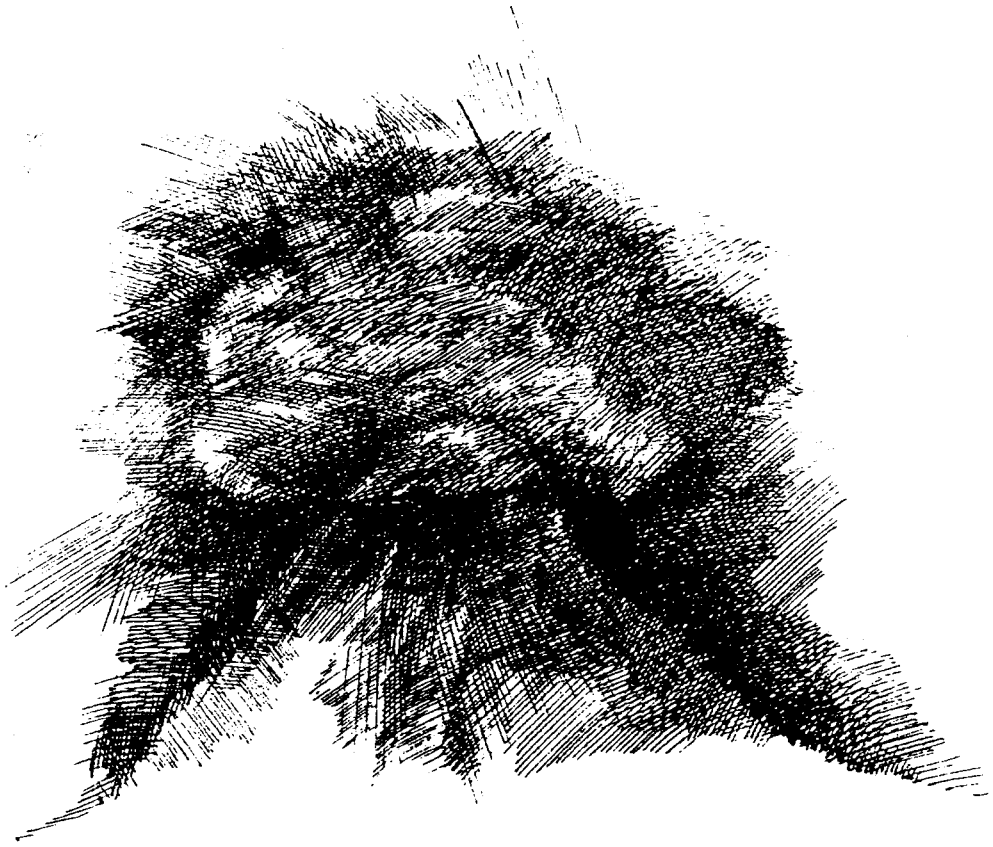

III. Cantio

Slyš hlas Pána

(19)

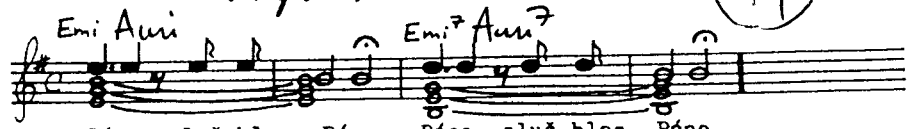

Pána, slyš hlas Pána, Pána, slyš hlas Pána.

Mojžíš: Siporo, ta hora tam v dáli, ta záře.
Sipora: Tam lidská noha nevkročila, je to hora Boha.

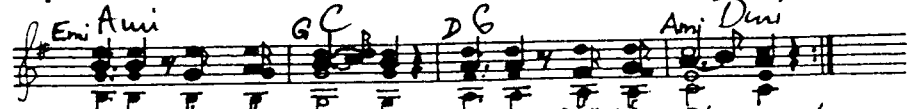

Ref./: Pána, slyš hlas Pá - na, Pána, slyš hlas Pá - na :/

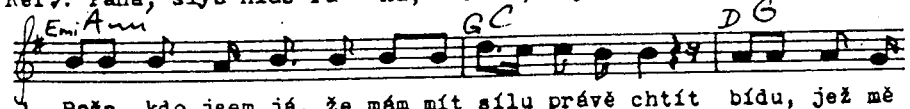

1. Bože, kdo jsem já, že mám mít sílu právě chtít bídu, jež mě

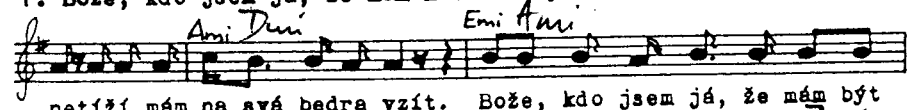

netíží mám na svá bedra vzít. Bože, kdo jsem já, že mám být

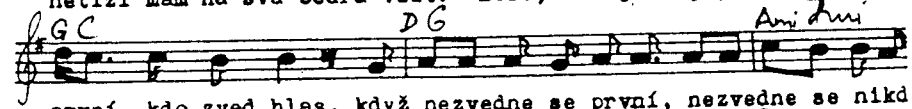

první, kdo zved hlas, když nezvedne se první, nezvedne se nikdo

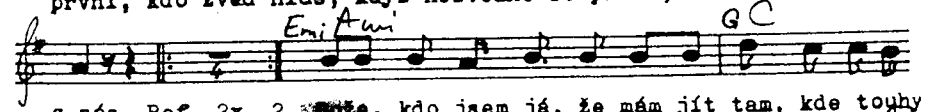

z nás. Ref. 2x 2. Bože, kdo jsem já, že mám jít tam, kde touhy

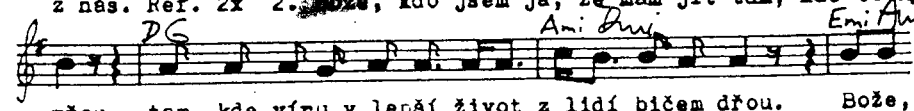

mřou, tam, kde víru v lepší život z lidí bičem dřou. Bože,

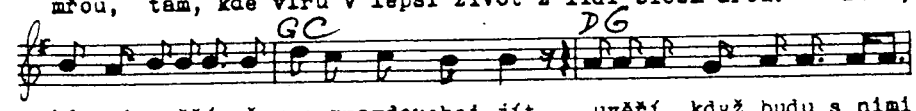

kdo mi uvěří, že za pravdou chci jít, uvěří, když budu s nimi

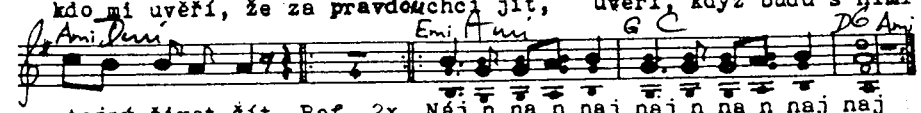

stejný život žít. Ref. 2x Náj n na n naj naj n na n naj naj

/Opakuje se 1. sloka, pak 2x ref., ref. potřetí je rit./

Vypravěč: Mojžíš sestoupil z hory.
Jitro: Jestliže ses vrátil ze Sinaje, byl jsi blízko Boha;
jestliže jsi byl blízko Boha, pak víš, co máš udělat.
Sipora: Čeká nás dlouhá cesta.

CAPO II. pr.

Hlas 1.: Neste poselství do celého izraelského národa,
ať svolají starší rodů.
Hlas 2.: Rúben, Šimeón, Lévi, Ašer.
Hlas 3.: Gád, Isachar, Juda, Zabulón.
Hlas 4.: Dan, Benjamín, Neftalí, dům Josefův, Manasse a Efraim.

Mojžíš: Už je ten čas.

Prorok

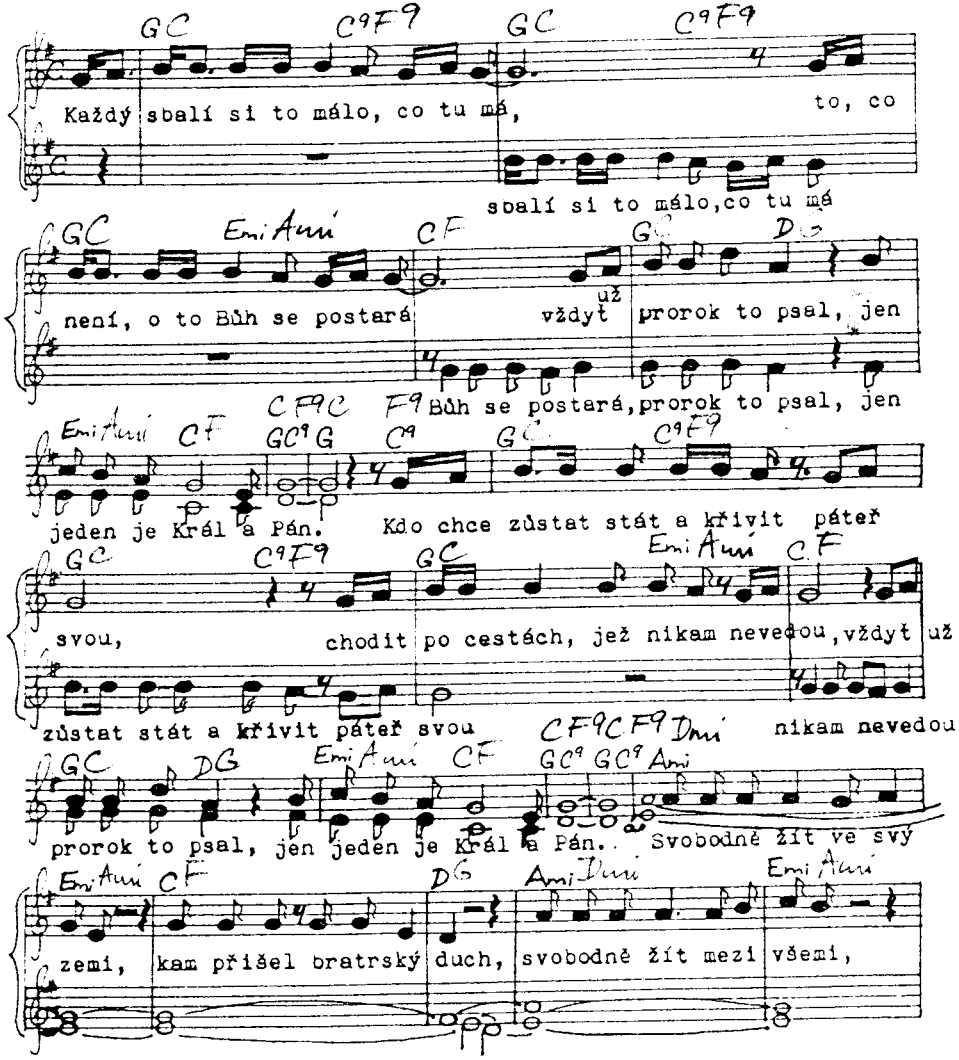

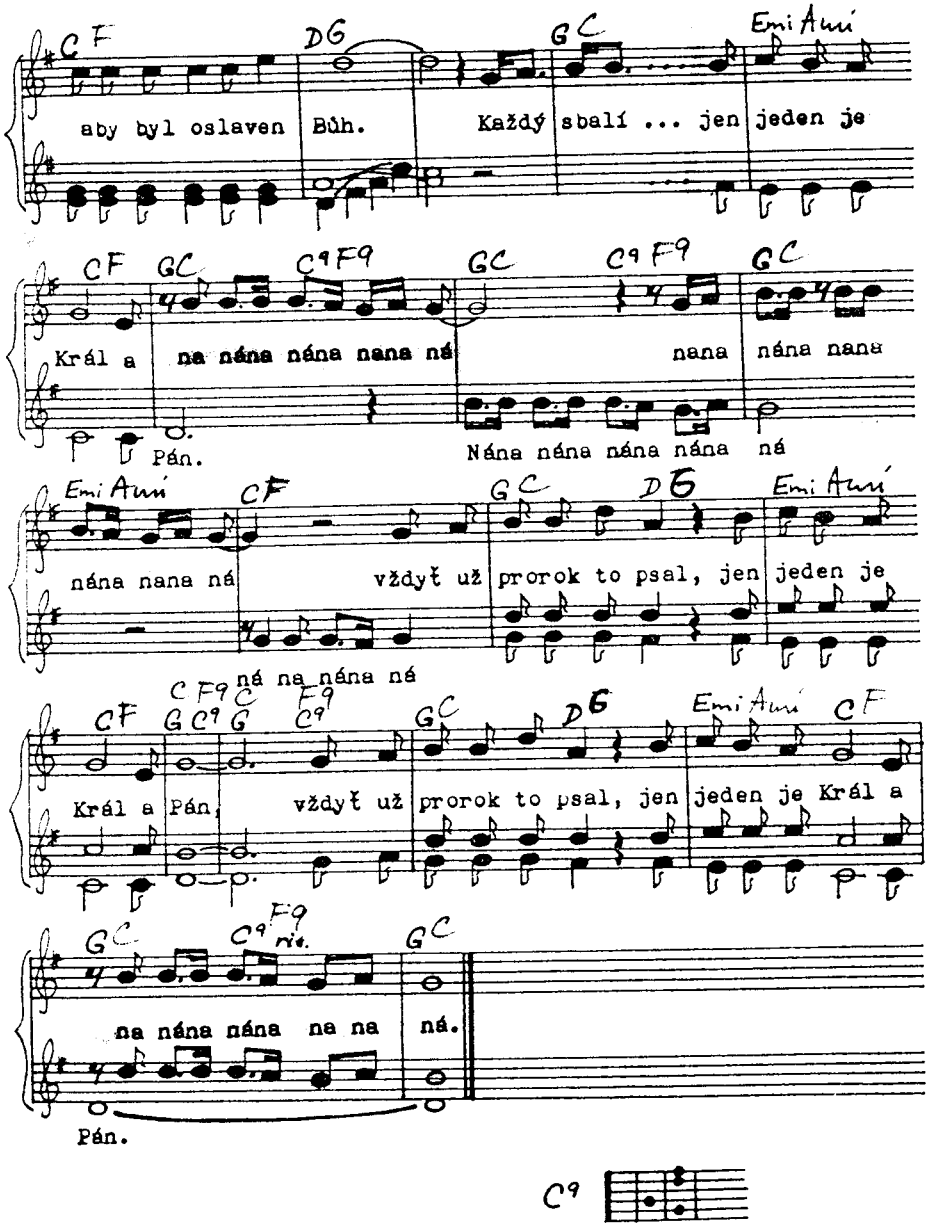

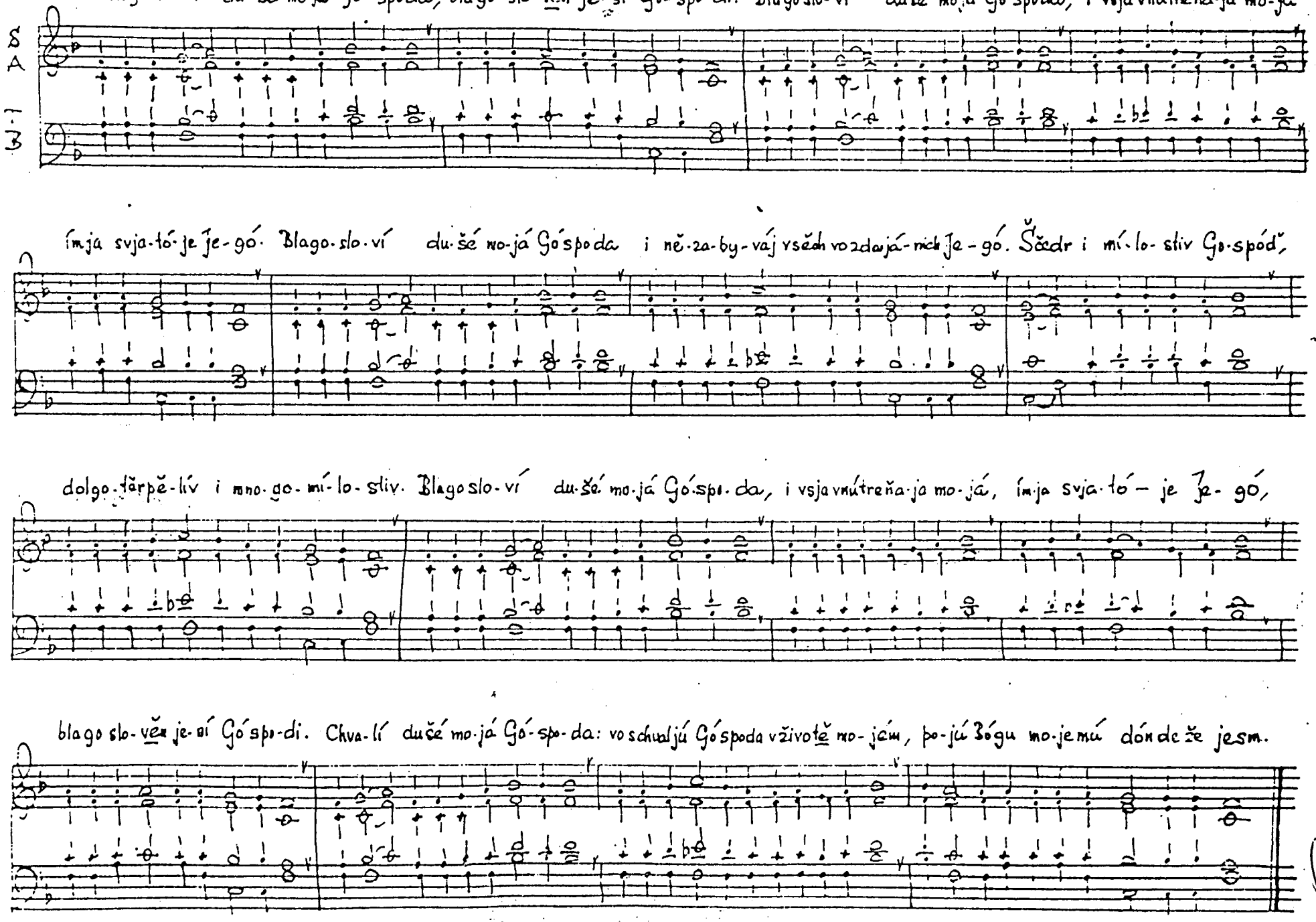
Blagoslo-ví du-šé mojá Gó-spoda, blago-slo-vĕn je-sí Gó-spo-di. Blagoslo-ví dušé mojá Góspoda, i vsja vnútreňa-ja mo-já
ímja svja-tó-je je-gó. Blago-slo-ví du-šé mo-já Góspoda i ně-za-by-váj vsěch vozdavá-nich je-gó. Šědr i mí-lo-stiv Go-spód',
dolgo-tărpě-lív i mno-go-mí-lo-stiv. Blagoslo-ví du-šé mo-já Góspo-da, i vsja vnútreňa-ja mo-já, ímja svja-tó- je je-gó,
blago slo-vĕn je-sí Góspo-di. Chva-lí dušé mo-já Gó-spo-da: voschvaljú Góspoda vživotě mo-jém, po-jú Bógu mo-jemú dónde že jesm.

20. / po epištole/ 3krát.

Alli-lu-jija.

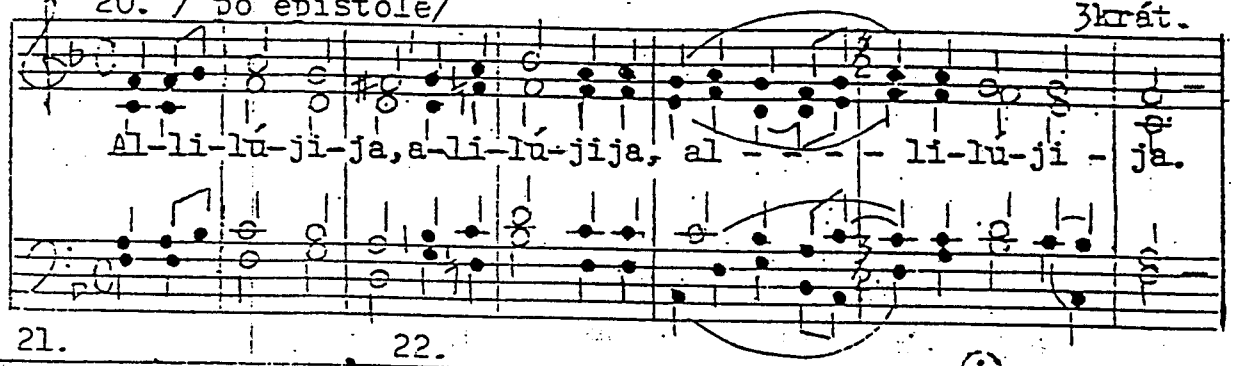

21. 22.

Jevan-gě-li-e.

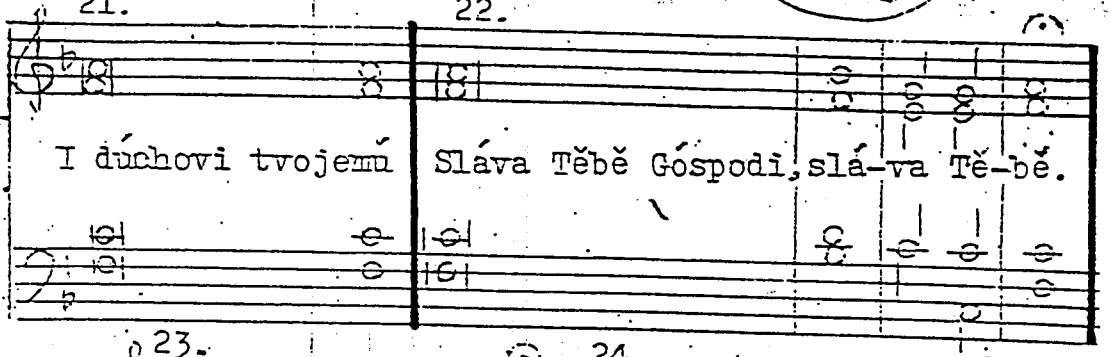

Před evang. i po evang.

23. 24.

Suguhaja jektĕnija.

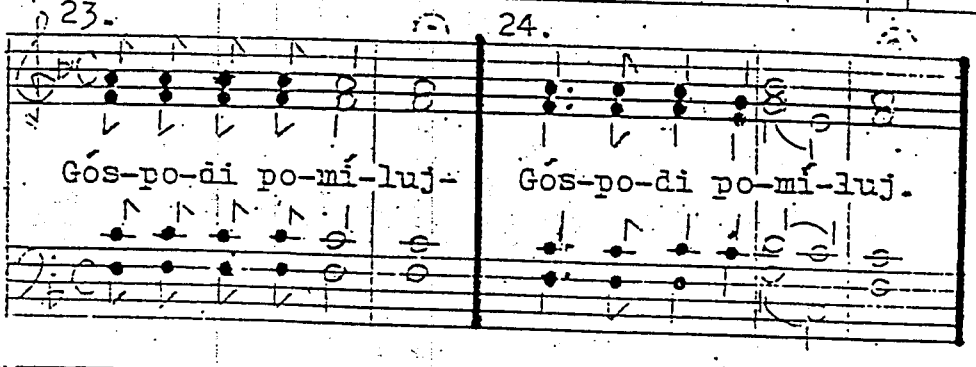

25.

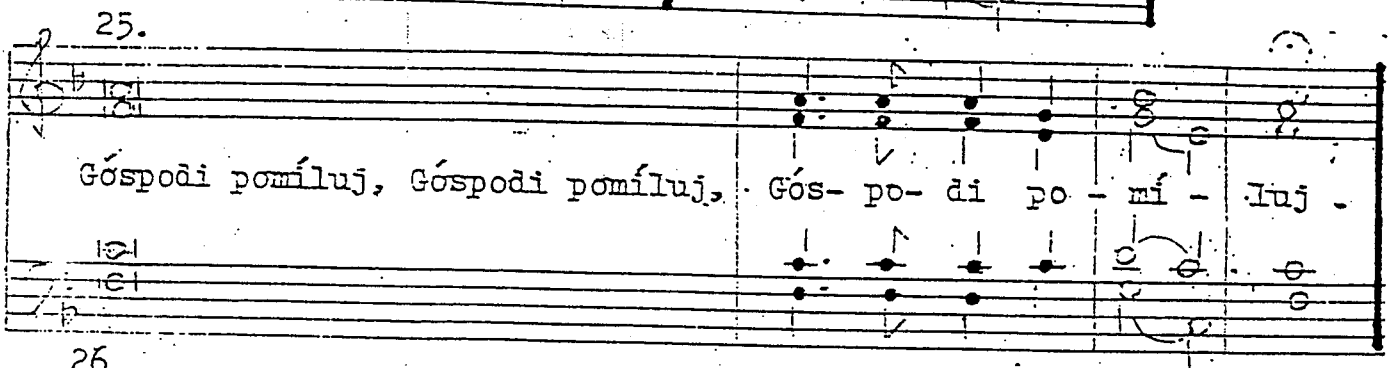

26.

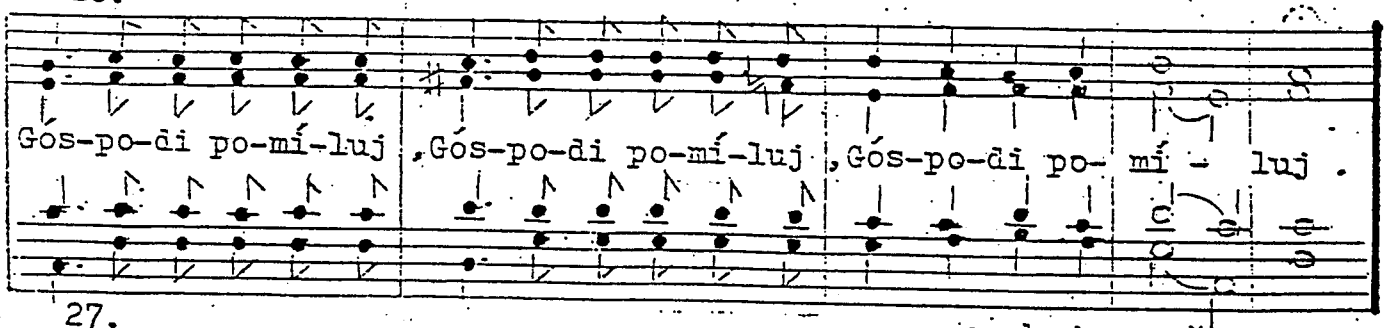

27.

opakuje se č. 25-27.

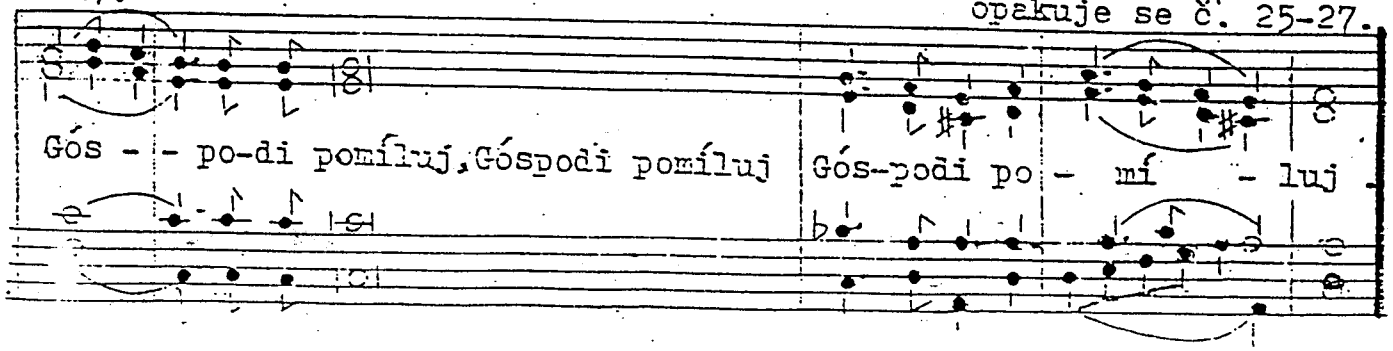

21.

Za to, že v stromech přečtu život

208

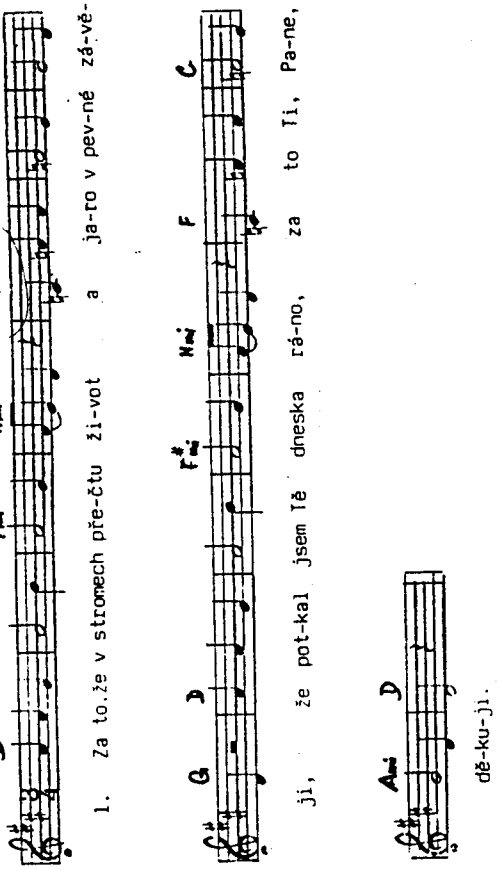

2. Za to, že mnoho věnovals mi,
chválit Tě mohu vroucnější,
že vzal sis, co by tížilo mě,
za to Ti, Pane, děkuji.

3. Za to, že doved jsi mě blízko,
s bratry i já Tě miluji,
že potkal jsem Tě také večer,
za to Ti, Pane, děkuji.

e SYRSKÝ HYMNUS

sv. Efrem

UPRAVENO

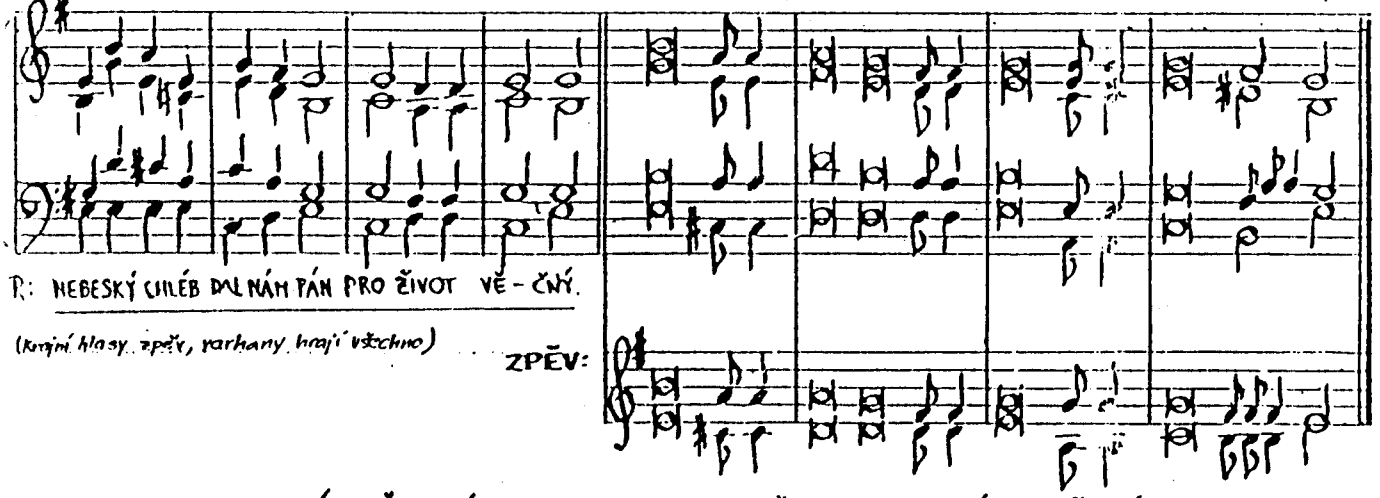

R: NEBESKÝ CHLÉB DAL NÁM PÁN PRO ŽIVOT VĚ-ČNÝ.

(krajní hlasy zpěv, varhany hrají všechno)

ZPĚV:

1. VZALI JSME A JEDLI CHLÉB POŽEHNANÝ
TĚLO PÁNĚ A KREV DRAHOCENNOU.
CHLÉB, KTERÝ PROMĚNIL PÁN
KALICH SPÁSY, NÁPOJ OBNOVUJÍCÍ SÍLY.

2. PŘIJALI JSME SVATÝ CHLÉB A CHCEME SLAVIT BOHA
ON UČINIL VELIKÉ VĚCI NA CELÉ ZEMI.
RADUJTE SE V PÁNU SPRAVEDLIVÍ,
KDYŽ PŘIJÍMÁTE TĚLO A KREV KRISTA.

3. DNES PŘIJALI JSME CHLÉB ANDĚLSKÝ,
DNES VIDĚLI JSME NAŠEHO PÁNA JEŽÍŠE KRISTA.
DNES OSLAVILI JSME UHEL ŽHNOUCÍ NA OLTÁŘI,
V JEHOŽ STÍNU ZPÍVAJÍ SERAFOVÉ.

4. DNES SLYŠELI JSME HLAS MOCNÝ A SLADKÝ;
TOTO TĚLO SPÁLÍ OSTNY HŘÍCHŮ,
A OSVÍTÍ DUŠE LIDÍ,
KTEŘÍ PŘIJALI POKRM BOŽSKÝ.

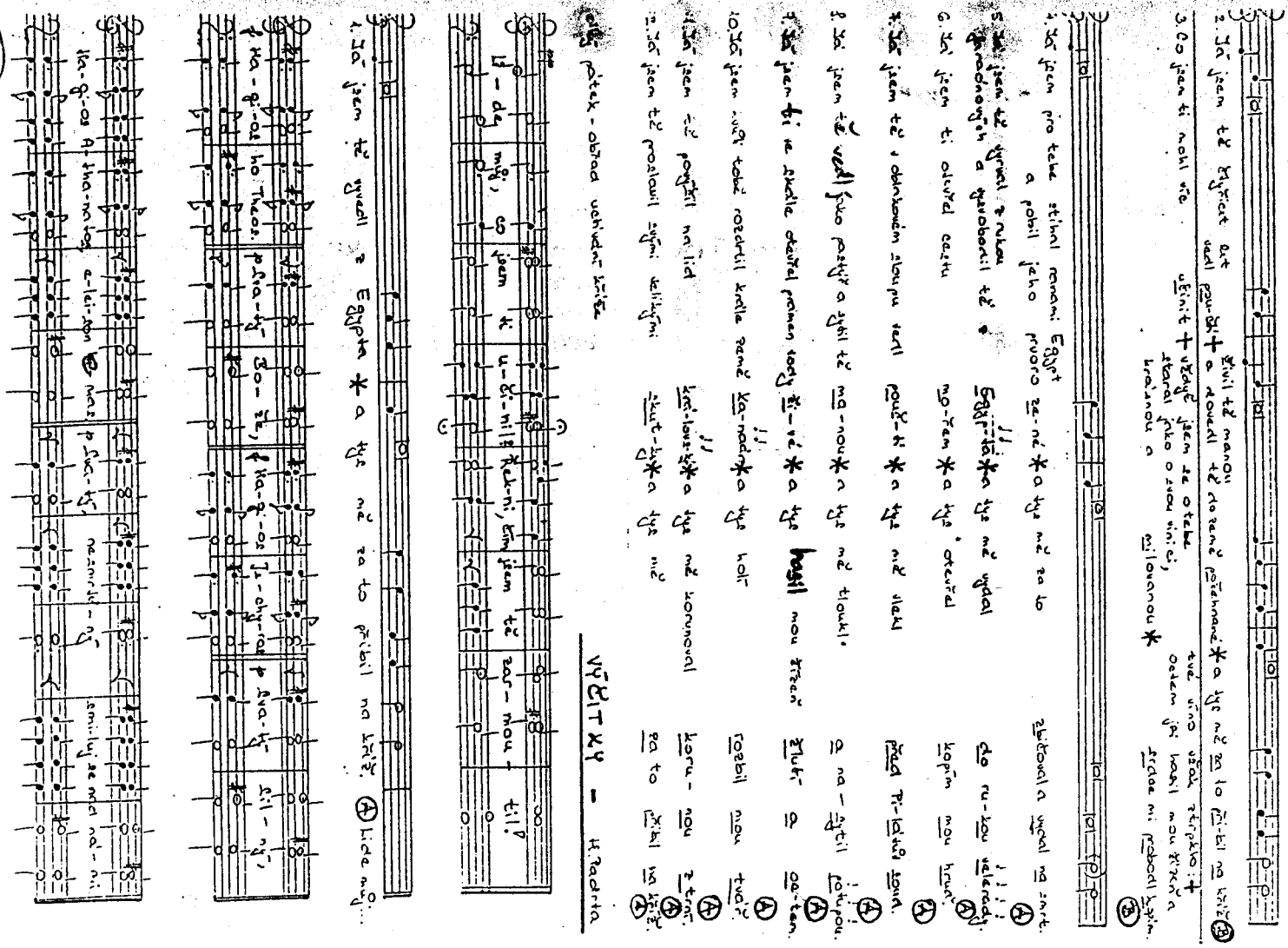

Velký pátek - obřad uctívání kříže

VÝČITKY - H.Padrta

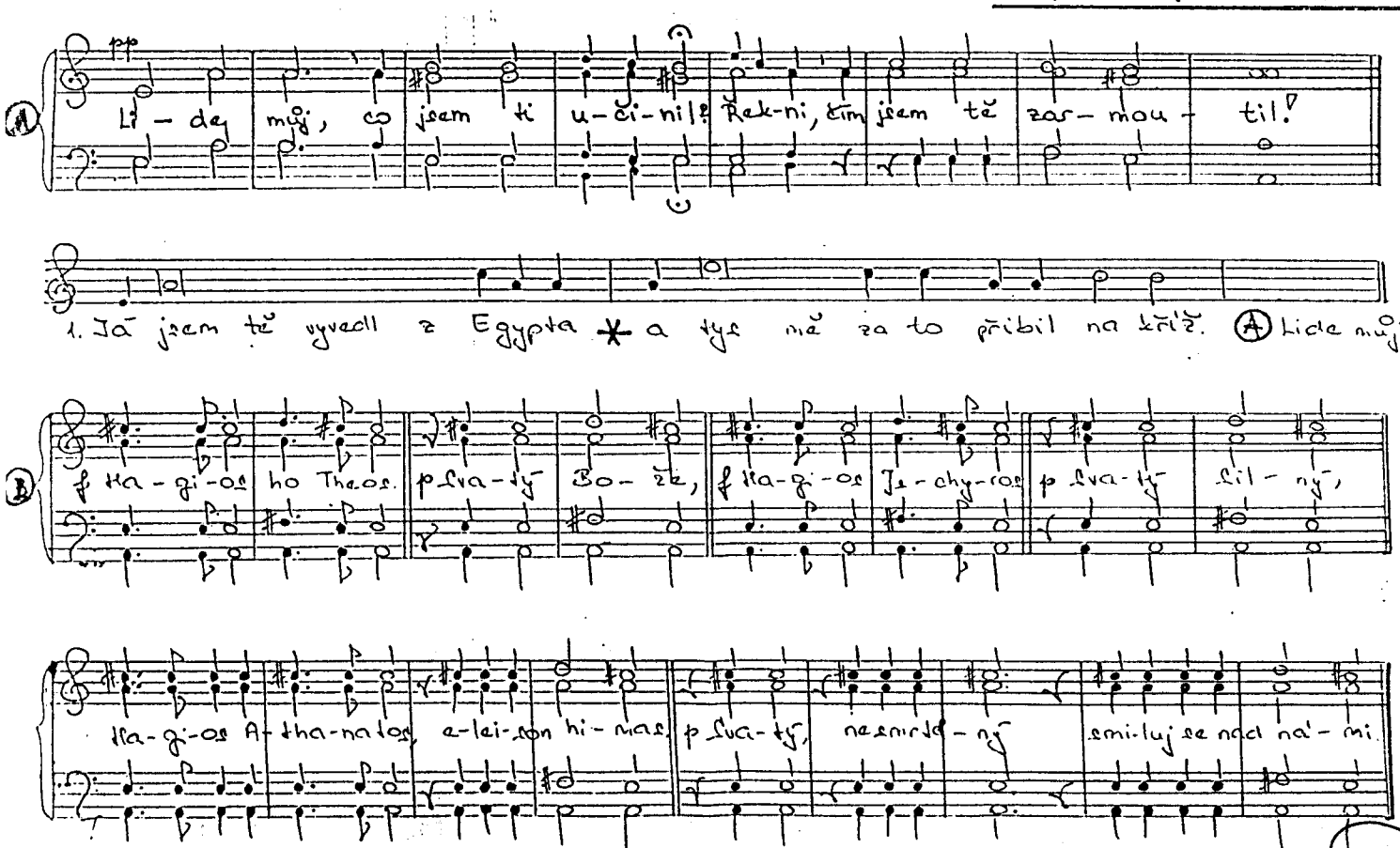

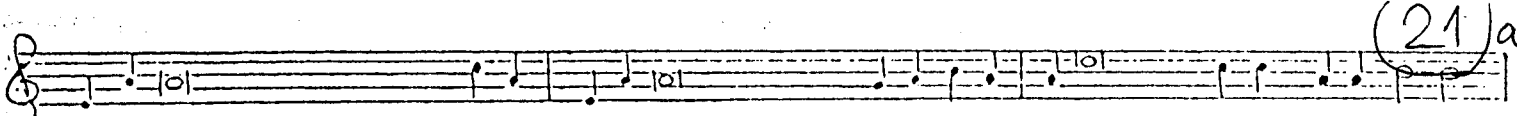

2. Já jsem tě čtyřicet let živil tě manou
vedl pouští † a dovedl tě do země požehnané * a tys mě za to přibil na kříž (B)

3. Co jsem ti mohl víc učinit † vždyť jsem se o tebe
staral jako o svou vinici,
královnou a milovanou *
tvé víno však ztrpklo: †
octem jsi hasil mou žízeň a
srdce mi probodl kopím (B)

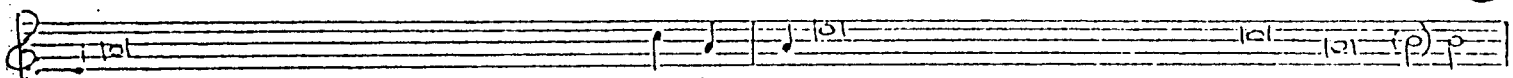

1. Já jsem pro tebe stíhal ranami Egypt
a pobil jako prvoroze né * a tys mě za to zbičoval a vydal na smrt. (A)

5. Já jsem tě vyrval z rukou
faraónových a vysvobodil tě z Egyp-tá * a tys mě vydal do ru-kou velekněží. (A)

6. Já jsem ti otevřel cestu mo-řem * a tys otevřel kopím mou hruď. (A)

7. Já jsem tě v oblakovém sloupu vedl pouš-tí * a tys mě vedl před Pi-látův soud. (A)

8. Já jsem tě vedl jako pastýř a sytil tě ma-nou * a tys mě tloukl a na-sytil pěstmi (A)

9. Já jsem ti ve skále otevřel pramen vody ži-vé * a tys hasil mou žízeň žlučí a oc-tem (A)

10. Já jsem kvůli tobě rozdrtil krále země Ka-naán * a tys holí rozbil mou tvář. (A)

11. Já jsem tě povýšil na lid krá-lovský * a tys mě korunoval koru-nou z trní. (A)

12. Já jsem tě proslavil svými velikými skut-ky * a tys mě za to přibil na kříž. (A)

Velký pátek - obřad uctívání kříže

VÝČITKY - H. Padrta

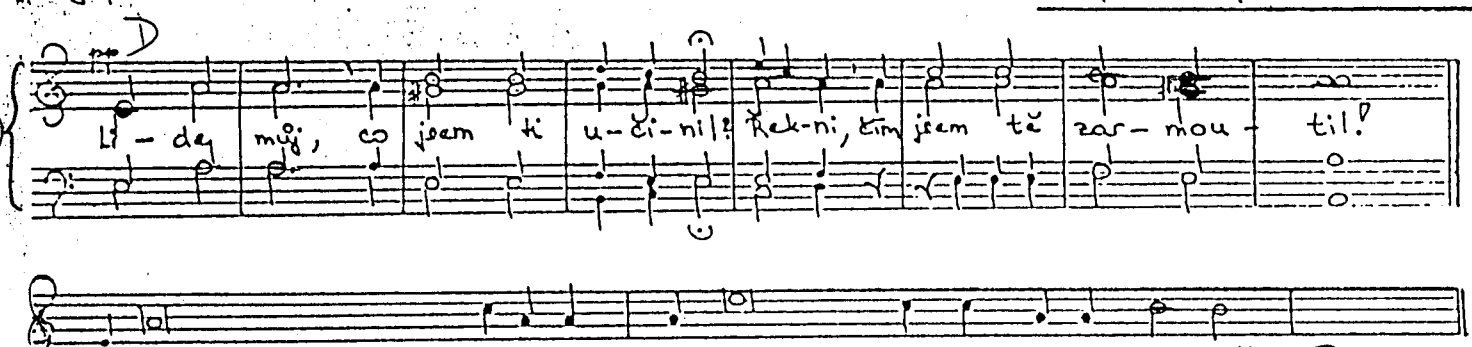

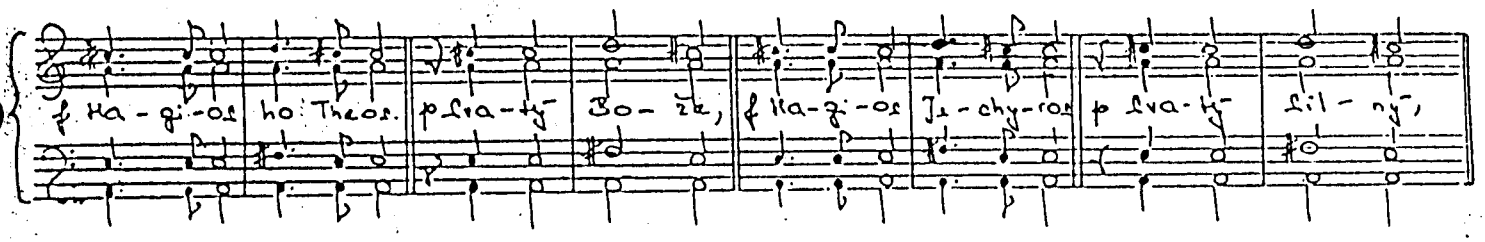

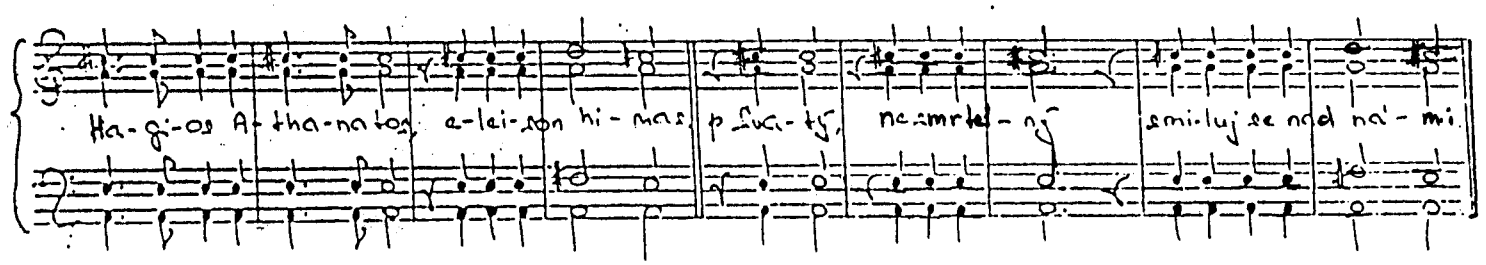

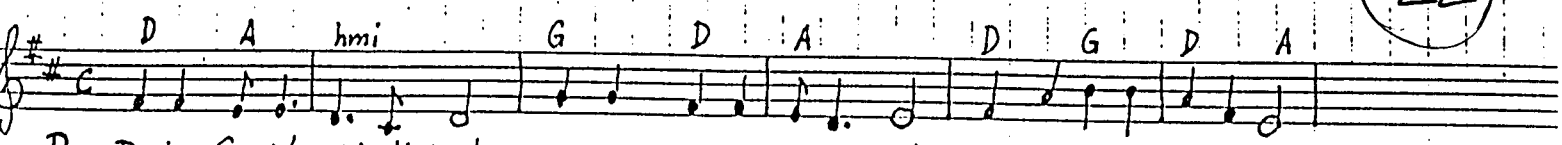

R_1: Duchu Svatý, přijdi knám, cestou z nebe daruj nám světlo svoje zářící,

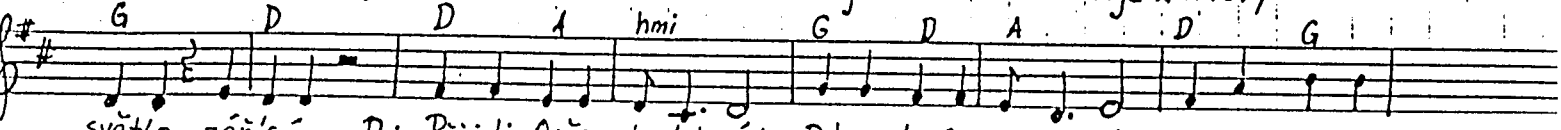

světlo zářící R_2: Přijdi, Otče chudobných, Dárce darů přemnohých, světlo v srdcích

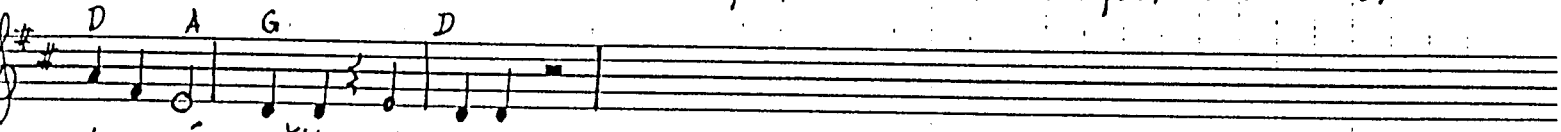

planoucí, světlo pla-noucí

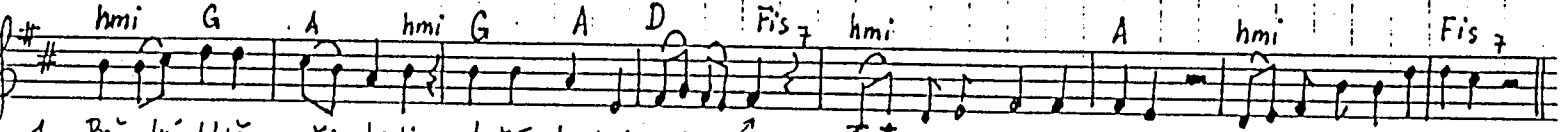

1. Bož-ský Uté-ši-te-li, duší drahý příteli, ú-těcho nekončící, ú-těcho nekončící.
Ú-to-čiště una-vených, spočinutí vysílených ú-těcho našich nářků, ú-těcho našich nářků.

R_1

2. Nejsvětější světlo tvé v našich srdcích rozsviť se, /:nejsme nic bez tvé síly:/.
Omyj, co je nečisté, posil, co je nejisté, /:vzhůru zdvihni padlé:/.

R_1

3. Dej svým věrným věřícím, v tebe důvěřujícím /:sedmero svatých darů:/.
Dej odměnu za ctnosti, dej zemřít ve svatosti, /:dej nám věčnou radost:/.

R_1 R_2

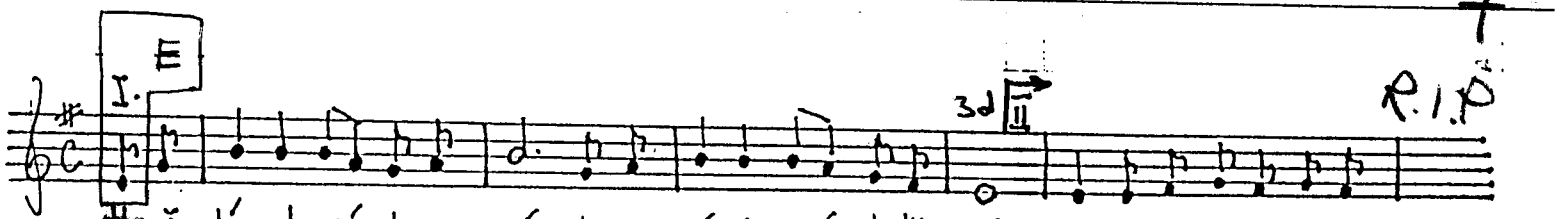

R.I.P.

Ha ša-lóm I mán ha a-mín ha a-mín I mán halša-lóm. Dzumgali gali gali,

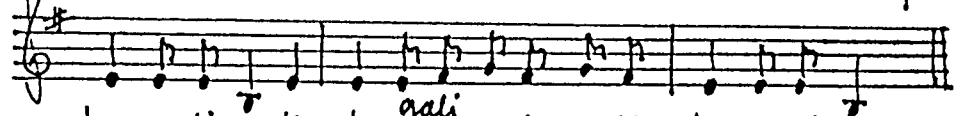

dzum gali gali, dzum gali gali gali, dzum galiga.

Páni

Ave, ave, o Mari-a, ave, ave, o Maria, ave, o Mari-a.

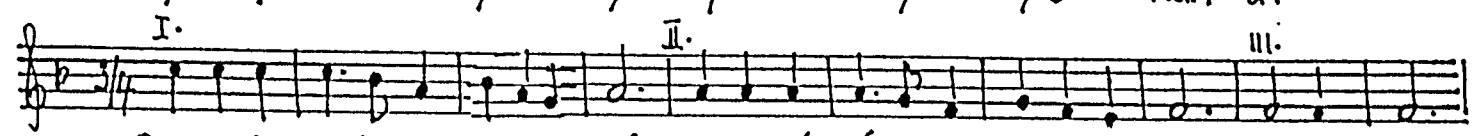

Bože náš z výsosti, požehnej nám, do srdcí mír svůj, vládni sám, mír dej nám, dej v nich

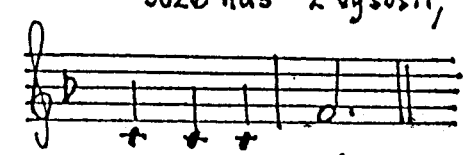

mír svůj daj nám.

(22)

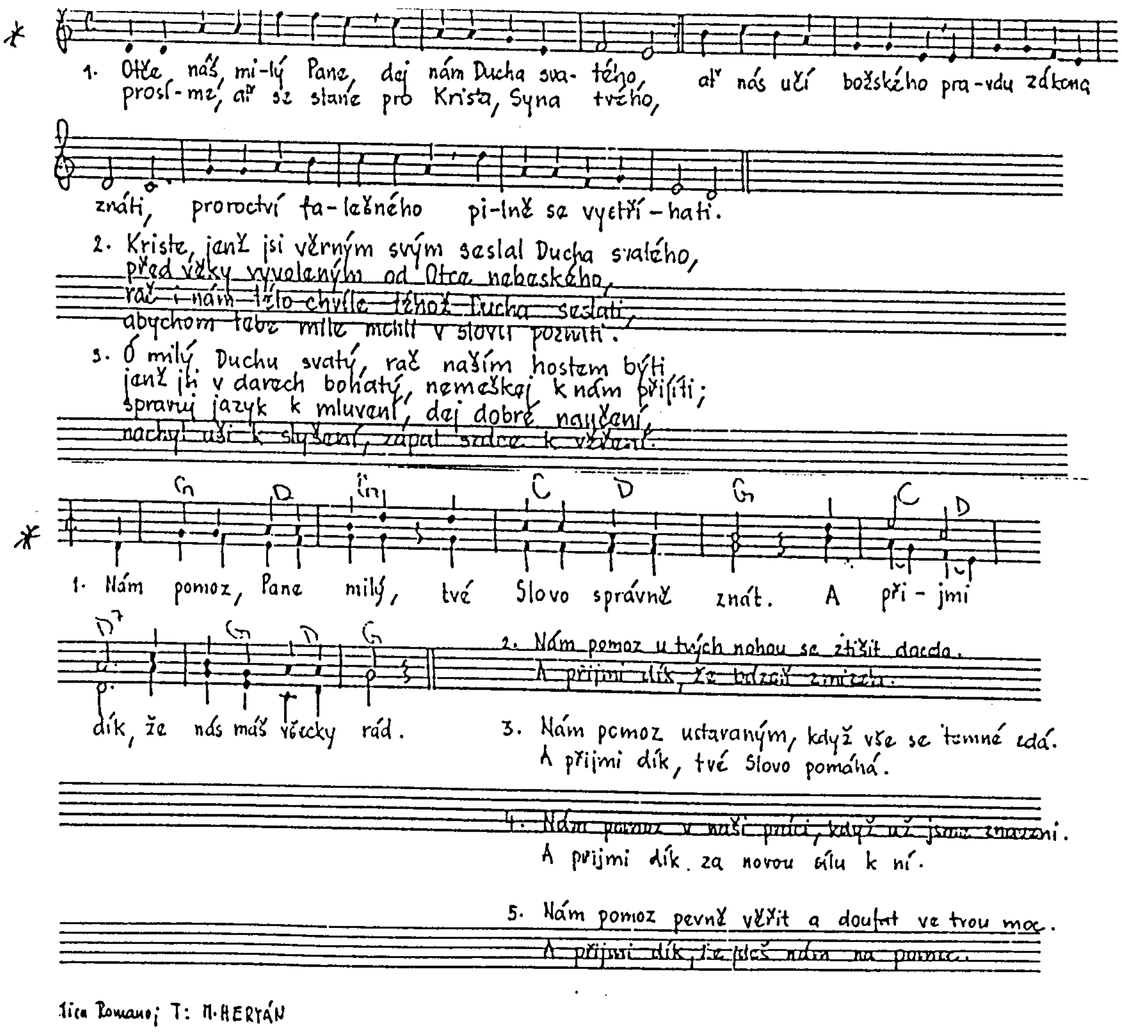
1. Otče náš, mi-lý Pane, dej nám Ducha sva- tého, ať nás učí božského pra-vdu zákona
pros(-me, ať se stane pro Krista, Syna tvého,
znáti, proroctví ta-lešného pi-lně se vyetří-hati.
2. Kriste, jenž jsi věrným svým seslal Ducha svatého,
před věky vyvoleným od Otce nebeského,
rač i nám této chvíle téhož Ducha seslati,
abychom tebe mile mohli v slovu požiti.
3. Ó milý Duchu svatý, rač naším hostem býti
jenž jsi v darech bohatý, nemeškaj k nám přijíti;
spravuj jazyk k mluvení, dej dobré naučení,
nachyl uši k slyšení, zapal srdce k vížení.
G D G C D G C D
1. Nám pomoz, Pane milý, tvé Slovo správně znát. A při - jmi
D7 G D G
dík, že nás máš všecky rád.
2. Nám pomoz u tvých nohou se ztišit dacda.
A přijmi dík, že bdzcil zmizch.
3. Nám pomoz ustaraným, když vše se temné zdá.
A přijmi dík, tvé Slovo pomáhá.
4. Nám pomoz v naší práci, když už jsme znavení.
A přijmi dík za novou sílu k ní.
5. Nám pomoz pevně věřit a doufat ve tvou moc.
A přijmi dík, že jsi nám na pomoc.
lica Romano; T: M. HERYÁN

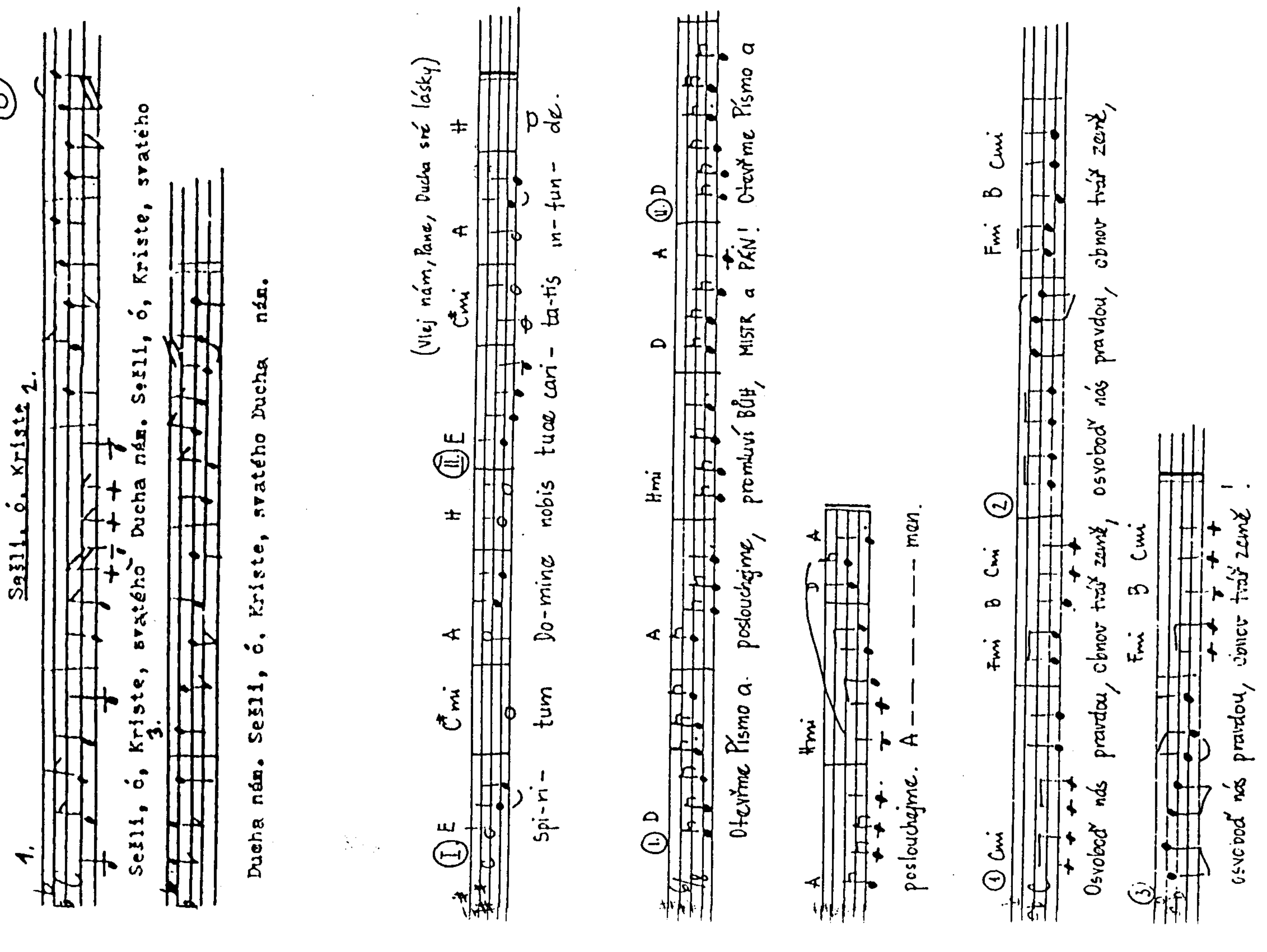
(6)
Sešli, ó, Kriste
1. 2. 3.
Sešli, ó, Kriste, svatého Ducha nám. Sešli, ó, Kriste, svatého
Ducha nám. Sešli, ó, Kriste, svatého Ducha nám.
(Vlej nám, Pane, Ducha své lásky)
I E C#mi A H II E C#mi A H
Spi-ri- tum Do-mine nobis tuae cari- ta-tis in-fun- de.
1. D A Hmi D A 2. D
Otevřme Písmo a poslouchejme, promluví BŮH, MISTR a PÁN! Otevřme Písmo a
A Hmi D A
poslouchejme. A — — — — men.
1 Cmi Fmi B Cmi 2 Fmi B Cmi
Osvoboď nás pravdou, obnov tvář země, osvoboď nás pravdou, obnov tvář země,
3 Fmi B Cmi
osvoboď nás pravdou, obnov tvář země!

22

JAK DOBRÉ

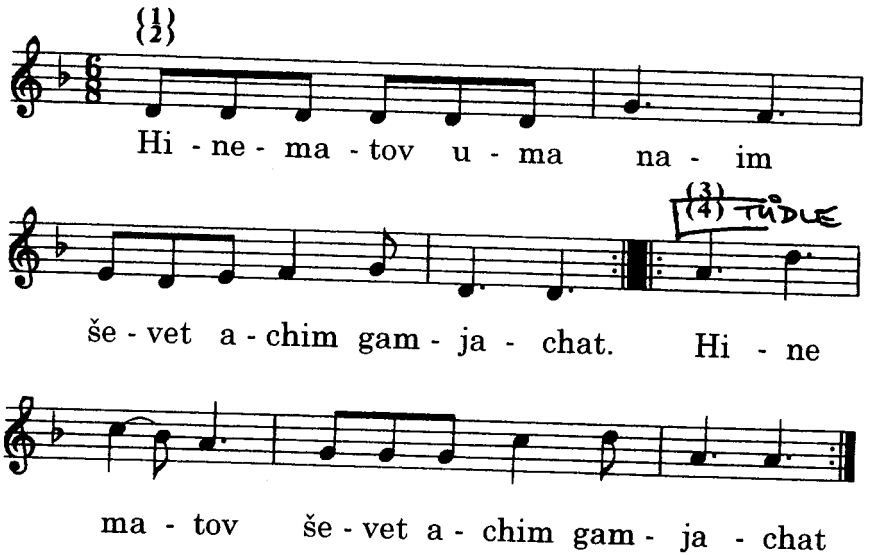

Jak dobré a utěšené, žijí-li bratři v lásce
sestry
všichni
Radost mají, v lásce když přebývají.

Kadésch ur'chaz

22+

קדש ורחץ

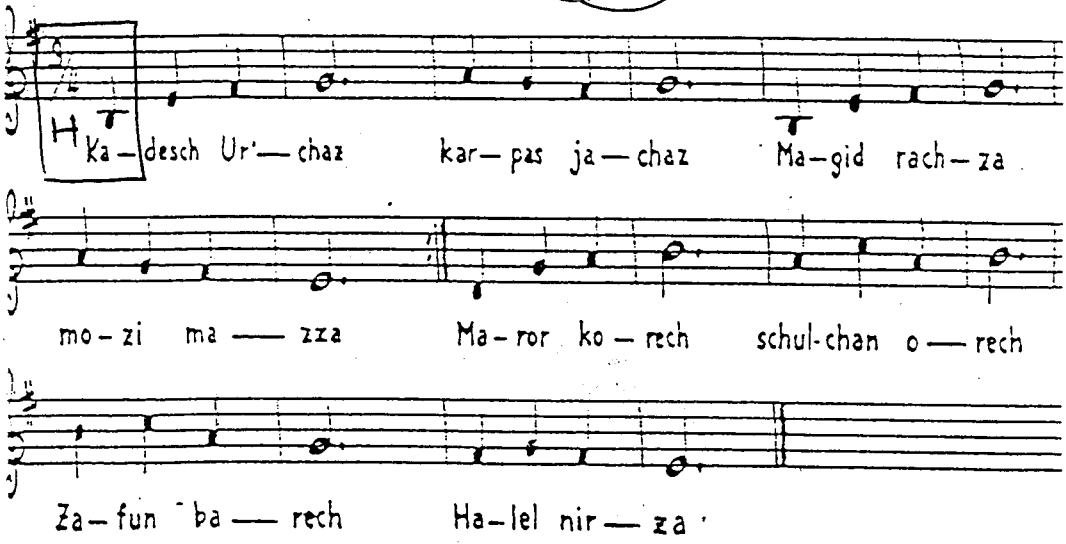

Dámy

F

CHVALOZPĚV

1.f 2.p

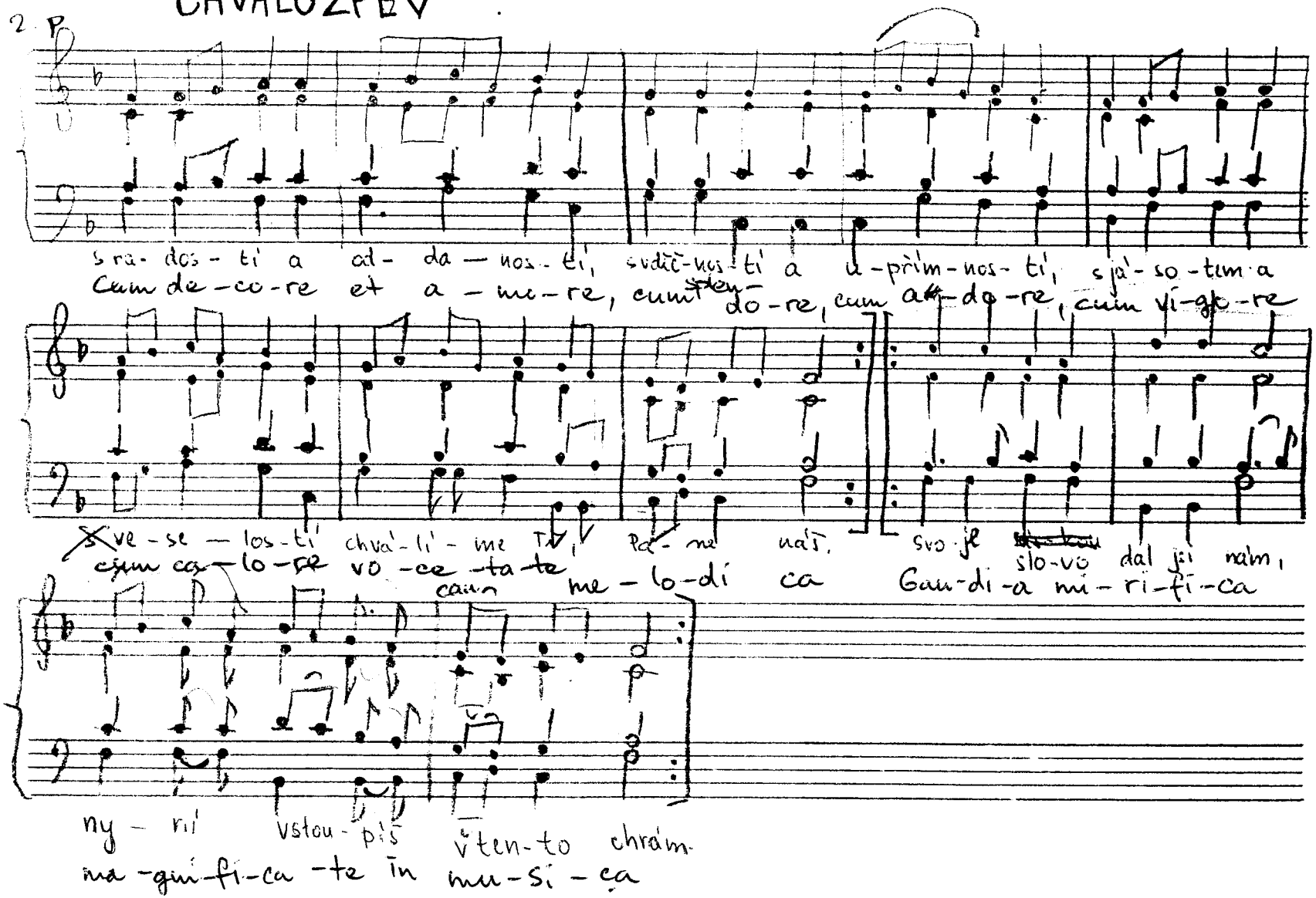

Pán je má síla

S 1, 2, 4

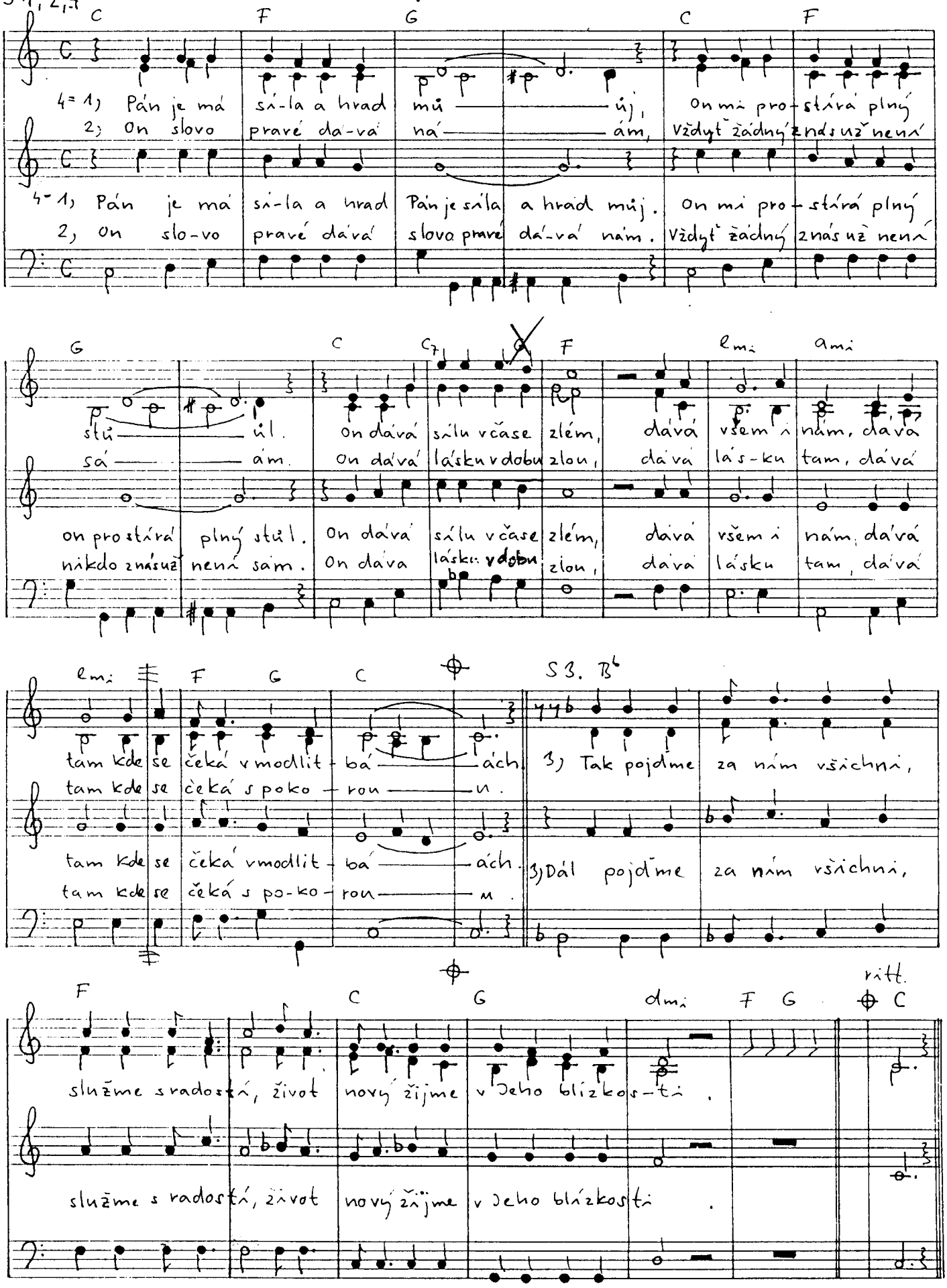

Na poděkování

25

A

Bohuslav Korejs
Text: Šteyerův kancionál (1683)

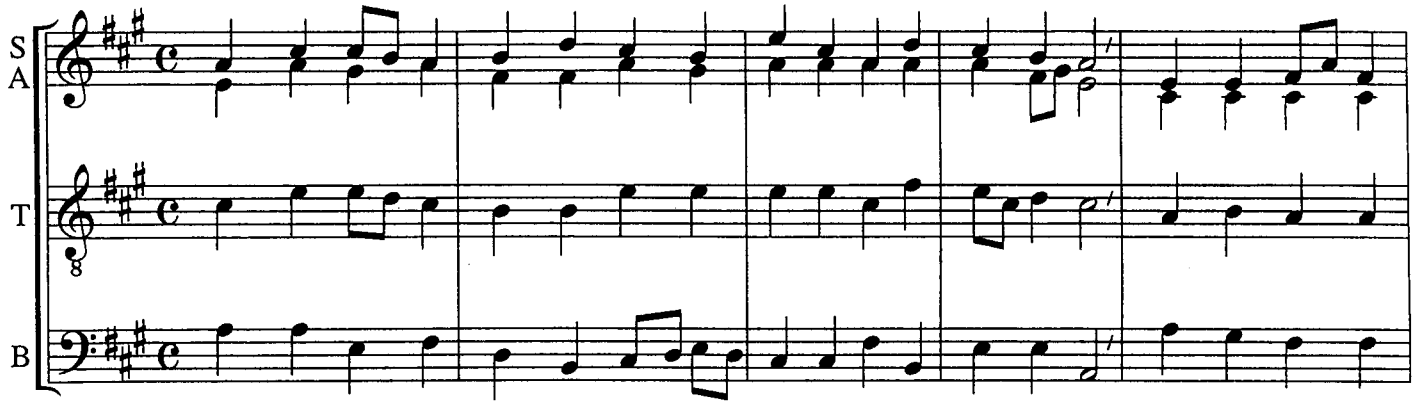

1. Bo - že mi - lý, v kaž-dou chví - li či-níš mi do - bro - di-ní, pro - to to - bě
3. Bo - ha ctě - te v ce-lém svě - tě, vše-li-cí ná - ro - do-vé, s ra - dos - tí a
5. I když ji - ní to ne - či - ní, já jej bu-du chvá-li - ti, v zdra-ví, štěs - tí

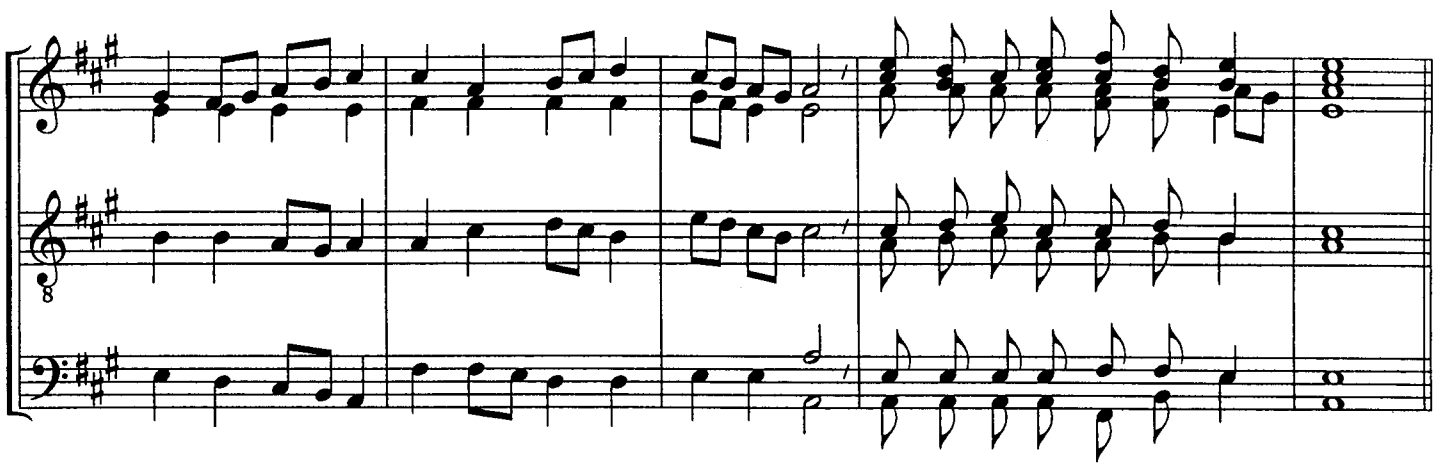

v kaž-dé do - bě du - še - má dí - ky či - ní: Bu - diž to-bě, Bo - že, chvá - la.
ve - se - los - tí, o - slav - te ho, tvo - ro - vé:
i v ne-štěs - tí věr - ně mu chci slou - ži - ti.

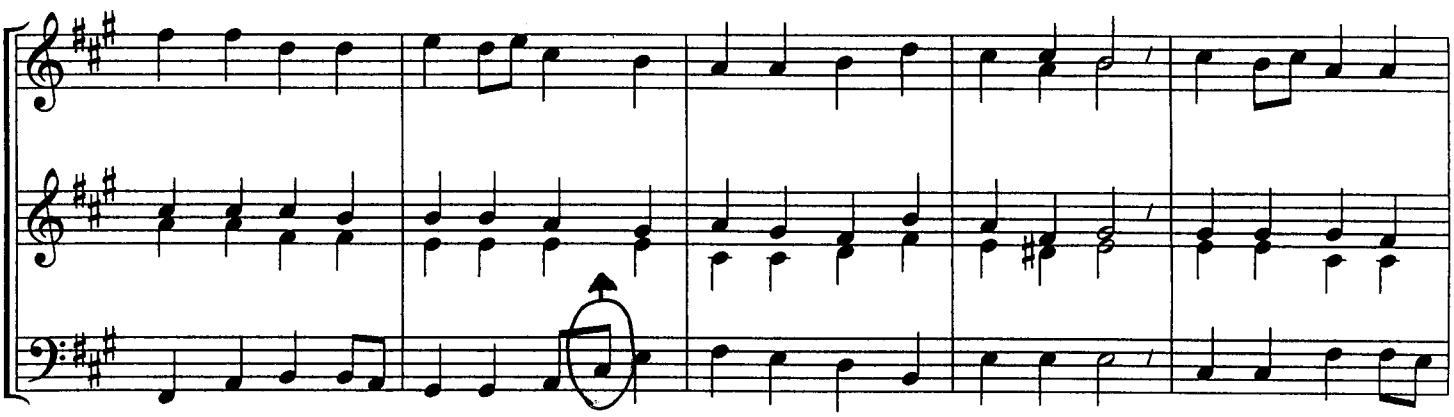

2. Tak do - bré - mu a ště - dré - mu dár - ci vších-ni dě - kuj-me, po - sluš - nos - tí
4. Ho-den Bůh jest, a - by mu čest vzda - lo ce - lé stvo - ře - ní, tře - bas dos - ti
6. Pro-sím te - be, Bo - že z ne - be, rač mi vždyc - ky po - má - hat. Bez pře - stá - ní

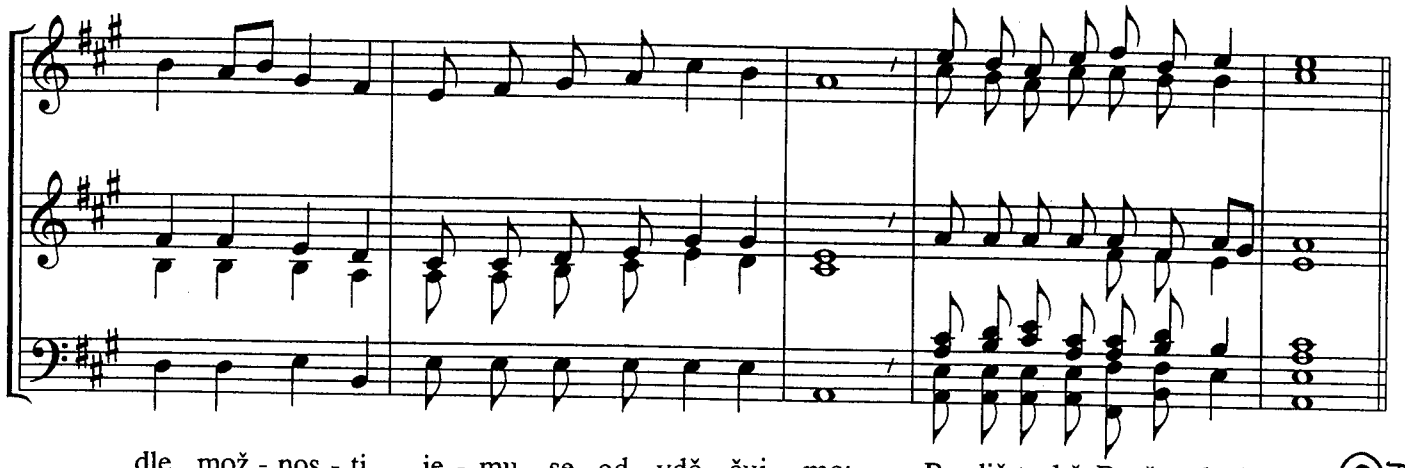

dle mož - nos - ti je - mu se od - vdě - čuj - me: Bu-diž to-bě, Bo-že, chvá - la.
v mé mož - nos - ti chvá - lit ho nik - dy ne - ní:
v mi - lo - vá - ní te - be chtěl bych vy - tr - vat.

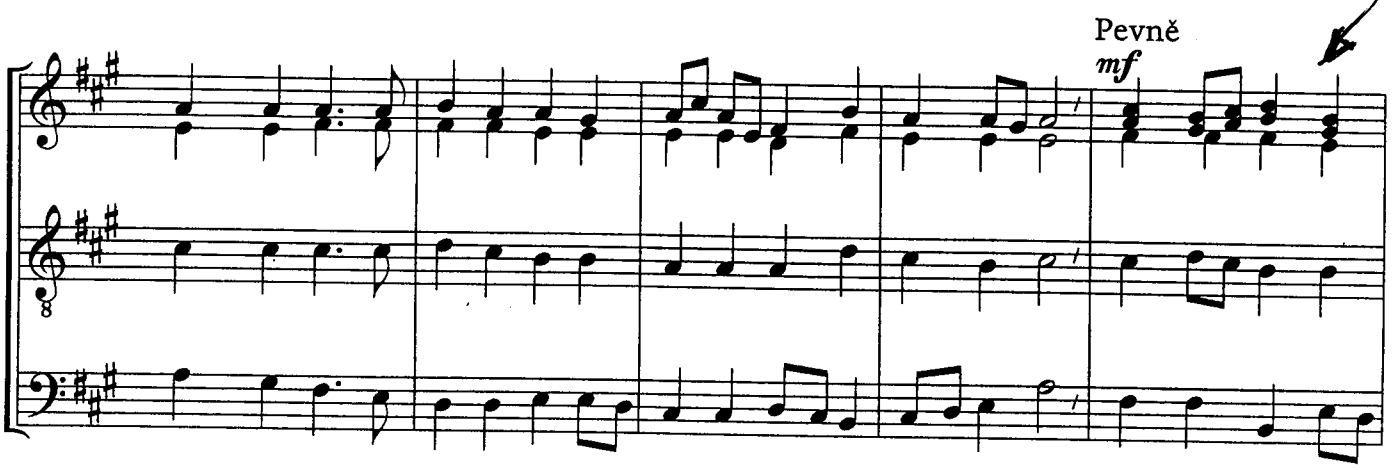

7. Když pak mé - ho po-zem-ské-ho čas ži - vo - ta po - mi - ne, buď můj stráž - ce

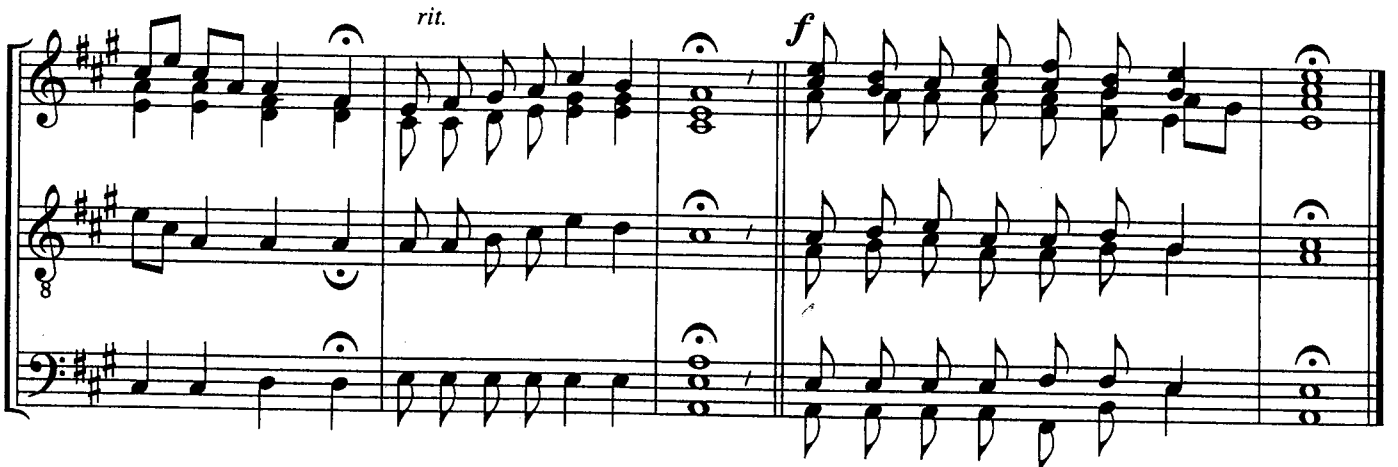

i o - chrán - ce, ať má du-še ne-zhy - ne. Bu - diž to - bě, Bo - že, chvá - la.